

AGAMFEC
ASOCIACIÓN GALEGA DE MEDICINA
FAMILIAR E COMUNITARIA

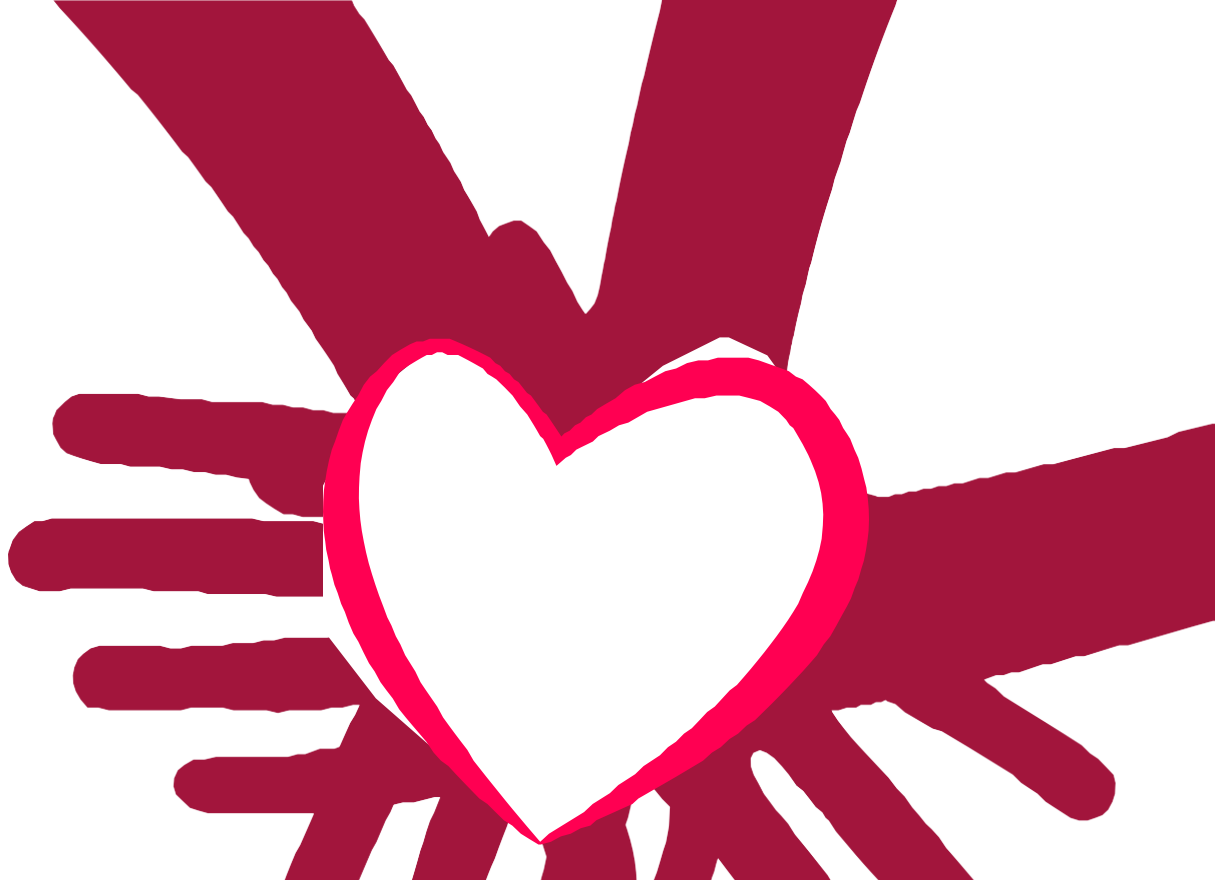

CURSOS AGAMFEC 2019

SOPORTE VITAL AVANZADO CARDIO-TRAUMATOLÓXICO (PLAN ESVAP) EDICIÓN OURENSE

FASE ONLINE: 25 OUTUBRO - 20 NOVEMBRO 2019
FASE PRESENCIAL: 21 - 22 NOVEMBRO 2019

SEDE: CONSELLERÍA SANIDADE. AVDA. ZAMORA, 13 - OURENSE



XORNADA 1

21 NOVEMBRO 2019



HORARIO	ACTIVIDADE PROGRAMADA
09:00 – 09:30	Teórica: PRESENTACIÓN, EXAME TEÓRICO INICIAL
09:30 – 10:00	Teórica: SOPORTE VITAL BÁSICO
10:00 – 10:30	Obradoiro: PRÁCTICAS DE SOPORTE VITAL BÁSICO
10:30 – 11:30	Obradoiro: PRÁCTICAS DE ARRITMIAS PERIPARADAS
11:30 – 12:30	Obradoiro: PRÁCTICAS DE VÍA AÉREA
12:30 – 14:00	Obradoiro: PRÁCTICA INTEGRADA CARDIO-TRAUMA
16:00 – 17:30	Obradoiro: PRÁCTICAS DE TRAUMA (RETIRADA CASCO, KENDRICK E DECUBITO IRREGULAR)
17:30 – 18:00	Teórica: ATENCIÓN INICIAL AO PACIENTE POLITRAUMATIZADO
18:00 – 18:30	Teórica: TRAUMA TCE, TORACO-ABDOMINAL E EXTREMIDADES
18:30 – 18:45	Descanso
18:45 – 21:00	Obradoiro: PRÁCTICA INTEGRADA CARDIO-TRAUMATOLÓXICO



HORARIO	ACTIVIDADE PROGRAMADA
09:00 – 09:30	Teórica: SITUACIÓNS ESPECIAIS
09:30 – 10:00	Teórica: SEDACIÓN, ANALXESIA E RELAXACIÓN NEUROMUSCULAR (SRI)
10:00 – 12:00	Obradoiro: PRÁCTICA INTEGRADA EN CARDIO-TRAUMA
12:00 – 12:15	Descanso
12:15 – 14:00	Repaso: GRUPOS A-B-C
16:00 – 16:30	Exame teórico
16:30 – 18:45	Obradoiro: PRÁCTICA INTEGRADA EN CARDIO-TRAUMA
18:45 – 19:00	Descanso
19:00 – 20:30	Exame práctico
20:30 – 21:00	ENQUISA DE SATISFACCIÓN



OBXECTIVOS



XERAIS

Coñecer o substrato teórico e as habilidades técnicas que configuran o soporte vital avanzado coa fin de prever e tratar o paro cardiorrespiratorio, así como o tratamento inicial avanzado do paciente politraumatizado.

ESPECÍFICOS

Unha vez superado o curso, o alumno será capaz de:

- Recoñecer a perda de consciencia.
- Realizar a apertura da vía aérea.
- Diagnosticar unha parada cardiorrespiratoria.
- Realizar adecuadamente as manobras de RCP básica.
- Realizar o illamento da vía aérea.
- Manexar adecuadamente as vías venosas.
- Coñecer o manexo das drogas que se utilizan no tratamento da PCR.
- Monitorizar o paciente para recoñecer e tratar as arritmias máis frecuentes.
- Realizar as técnicas de desfibrilación, cardioversión e electroestimulación cardíaca transcutánea.
- Integrarse no equipo de tratamento da PCR como director ou como parte do mesmo.
- Empregar os medios de inmovilización máis axeitados.
- Mobilizar e extricar a pacientes accidentados.
- Integrar a RCP en situacións de pacientes politraumatizados.
- Ofrecer ao paciente crítico un tratamento inicial integral dacordo á súa patoloxía.



INFORMACIÓN XERAL



DOCENTES

Instrutores de Soporte Vital Avanzado do Programa ESVAP da semFYC (Sociedad Española de Medicina Familiar y Comunitaria) e persoal docente con actividade habitual nas emerxencias médicas.

DIRIXIDO A

Médicos e DUE con especialidade de urxencias intra e extrahospitalarias, e médicos coa especialidade de medicina familiar e comunitaria. Por iso, seleccionaranse as solicitudes en base a: Lugar de actividade profesional habitual (valorarase o desempeño de actividade en servizos de urxencias) e número de pacientes atendidos ao ano no servizo de traballo habitual (valorarase o maior número de pacientes).

PERTINENCIA DA ACTIVIDADE

Necesidades ás que responde:

- Profesionais: Completar e reforzar unha área esencial para o correcto desempeño do traballo profesional habitual.
- Necesidades detectadas de acordo ao estudio Delphi: As necesidades de formación do persoal sanitario da rede asistencial do SERGAS.

Método de detección empregado:

- Demanda habitual deste tipo de formación por parte dos profesionais.
- Enquisas dirixidas.
- Demanda vía Internet a nosa páxina Web.



INFORMACIÓN XERAL



METODOLOXÍA DOCENTE

O curso consta dunha parte de clases teóricas e outra de desenvolvemento de obradoiros prácticos para adquirir as habilidades específicas das técnicas de RCP avanzada cardiotraumatolóxicas.

ACREDITACIÓN

Todos o alumnado recibirá un diploma do curso realizado que será emitido polo Comité Autonómico de RCP e o programa ESVAP da semFYC.

A lista de alumnado que teña realizado o curso será enviada á Secretaría do Comité de RCP, así como o programa impartido e un resumo dos resultados da enquisa.

Comisión Autonómica de Formación Continuada do Plan Nacional de Salud.

AVALIACIÓN

Requirimentos para a obtención de créditos:

- Asistencia ao 100% das clases teóricas e prácticas.
- Exame teórico tipo test: require superar o 75% das preguntas.
- Exame de práctica integrada: simulación dunha situación de parada cardiorrespiratoria que debe ser tratada polo alumno como director do equipo.

Aviación dos docentes:

- Enquisa de satisfacción por parte do alumnado.
- O curso debe ser superado por máis do 80% dos asistentes.



ACREDITACIÓN SOLICITADA Á COMISIÓN DE FORMACIÓN CONTINUADA SNS



OUTROS DATOS



SEDE

CONSELLERÍA DE SANIDADE

AVENIDA DE ZAMORA, 13 - OURENSE

Número de alumnos: 20 Duración: 20 horas

COTAS DE INSCRIPCIÓN

Alumnado socio da AGAMFEC / Persoal desempleado 240,00€

Alumnado non socio da AGAMFEC 340,00€

Data límite de inscrición: 25 de outubro de 2019

As inscricións constarán como formalizadas unha vez feito o ingreso bancario na conta que se lle facilitará unha vez remita a pre-inscrición (será necesario o envío do xustificante).

Pode facer a pre-inscrición achegando nun correo electrónico os seus datos persoais: Nome completo, DNI, dirección, código postal, centro de traballo, teléfono de contacto e dirección de correo electrónico, á dirección: secretaria@agamfec.com ou ben vía online accedendo á páxina web: www.agamfec.com no apartado ACTIVIDADES FORMATIVAS.

Unha vez cubertas as prazas, establecerase un listado de espera por se se producisen baixas.

A organización resérvase o dereito de transferir as prazas canceladas aos interesados da lista de espera.

MÁIS INFORMACIÓN

AGAMFEC (Asociación Galega de Medicina Familiar e Comunitaria)

SECRETARÍA TÉCNICA: e-mail: secretaria@agamfec.com Teléfono: +34 981 555 720.