

**AGAMFEC**  
ASOCIACIÓN GALEGA DE MEDICINA  
FAMILIAR E COMUNITARIA

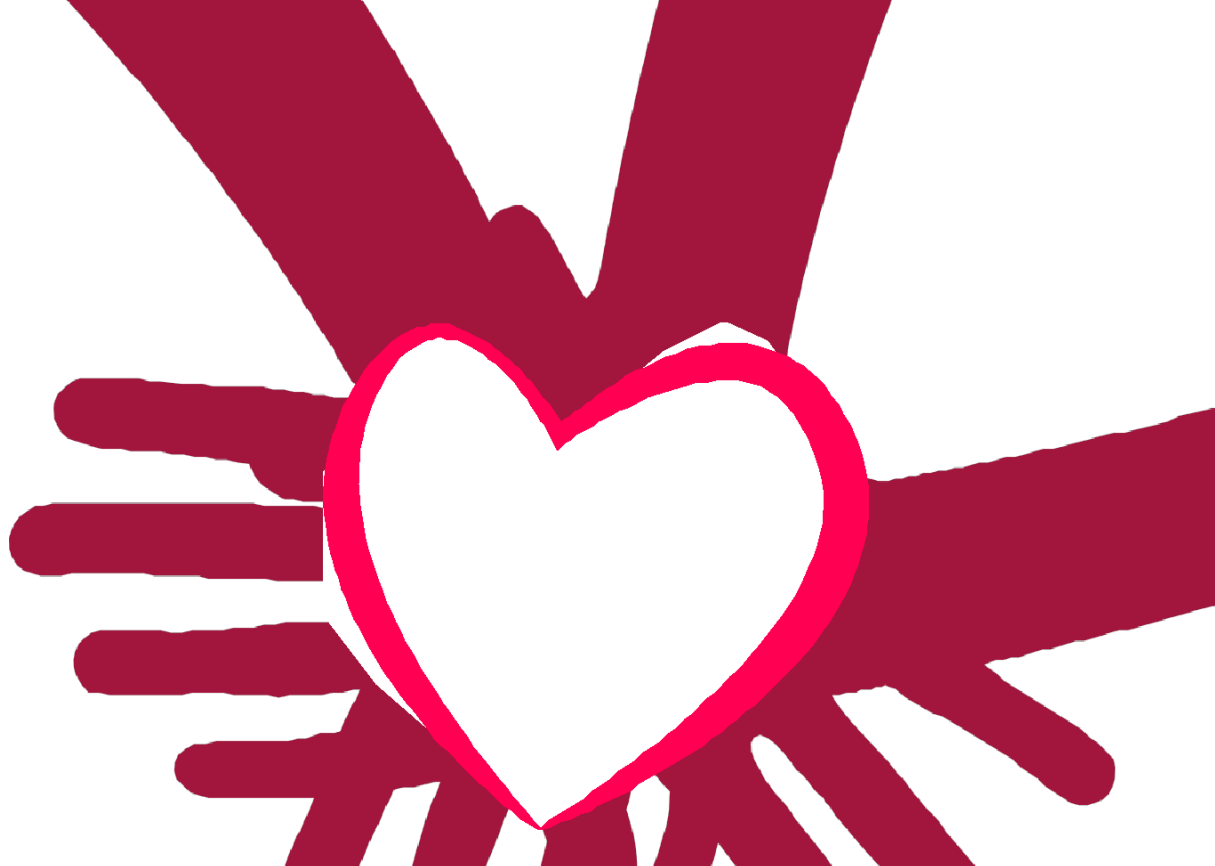

**CURSOS AGAMFEC 2019**

# **SOPORTE VITAL AVANZADO CARDIO-TRAUMATOLÓXICO**

**EDICIÓN A CORUÑA**

**FASE ONLINE: 13 MAYO A 2 JUNIO 2019**  
**FASE PRESENCIAL: 3-4 JUNIO 2019**

**SEDE: COLEXIO OFICIAL DE MÉDICOS A CORUÑA**

**PRAZAS LIMITADAS.**

inscricions ata o 13 maio 2019



# XORNADA 1

## 3 JUNIO 2019



HORARIO	ACTIVIDADE PROGRAMADA
09:00 – 09:30	Teórica: PRESENTACIÓN, EXAME TEÓRICO INICIAL
09:30 – 10:00	Teórica: SOPORTE VITAL BÁSICO
10:00 – 10:30	Obradoiro: PRÁCTICAS DE SOPORTE VITAL BÁSICO
10:30 – 11:30	Obradoiro: PRÁCTICAS DE ARRITMIAS PERIPARADAS
11:30 – 12:30	Obradoiro: PRÁCTICAS DE VÍA AÉREA
12:30 – 14:00	Obradoiro: PRÁCTICA INTEGRADA CARDIO-TRAUMA
16:00 – 17:30	Obradoiro: PRÁCTICAS DE TRAUMA: Retirada Casco, Kendrick e Decubito Irregular
17:30 – 18:00	Teórica: ATENCIÓN INICIAL Ó PACIENTE POLITRAUMATIZADO
18:00 – 18:30	Teórica: TRAUMA TCE, TORACO ABDOMINAL E EXTREMIDADES
18:30 – 18:45	Descanso
18:45 – 21:00	Obradoiro: PRÁCTICA INTEGRADA Cardio-Traumatolóxico



# XORNADA 2

## 4 JUNIO 2019



HORARIO	ACTIVIDADE PROGRAMADA
09:00 – 09:30	Teórica: SITUACIÓNS ESPECIAIS
09:30 – 10:00	Teórica: Sedación, analxesia e relaxación neuromuscular: SRI
10:00 – 12:00	Obradoiro: Práctica integrada en trauma /cardio
12:00 – 12:15	Descanso
12:15 – 14:00	Repaso: Grupos A-B-C
16:00 – 16:30	Exame teórico
16:30 – 18:45	Práctica Integrada en trauma/cardio
18:45 – 19:00	Descanso
19:00 – 21:00	Exame práctico. ENQUISA DE SATISFACCIÓN



# OBXECTIVOS



## XERAIS

Coñecer o substrato teórico e as habilidades técnicas que configuran o soporte vital avanzado co fin de previr e tratar o paro cardiorrespiratorio, así como o tratamento inicial avanzado do paciente politraumatizado.

## ESPECÍFICOS

Unha vez superado o curso, o alumno será capaz de:

- Recoñecer a perda de consciencia.
- Realizar a apertura da vía aérea.
- Diagnosticar unha parada cardiorrespiratoria.
- Realizar adecuadamente as manobras de RCP básica.
  
- Realizar o illamento da vía aérea.
- Manexar adecuadamente as vías venosas.
- Coñecer o manexo das drogas que se utilizan no tratamento da PCR.
- Monitorizar o paciente para recoñecer e tratar as arritmias máis frecuentes.
- Realizar as técnicas de desfibrilación, cardioversión e electroestimulación cardíaca transcutánea.
- Integrarse no equipo de tratamento da PCR como director ou como parte do mesmo.
- Empregar os medios de inmovilización máis axeitados.
- Mobilizar e extricar a pacientes accidentados.
- Integrar a RCP en situacións de pacientes politraumatizados.
- Ofrecer ao paciente crítico un tratamento inicial integral dacordo á súa patoloxía.



# INFORMACIÓN XERAL



## DOCENTES

Instructores de Soporte Vital Avanzado do Programa ESVAP da semFYC (Sociedad Española de Medicina Familiar y Comunitaria) e persoal docente con actividade habitual nas emerxencias médicas.

## DIRIXIDO A

Médicos e DUE con especialidade de urxencias intra e extrahospitalarias, e médicos coa especialidade de medicina familiar e comunitaria. Por iso, seleccionaranse as solicitudes en base a: Lugar de actividade profesional habitual (valorarase o desempeño de actividade en servizos de urxencias) e número de pacientes atendidos ó ano en servizo de traballo habitual (valorarase o maior número de pacientes)

## PERTINENCIA DA ACTIVIDADE

Necesidades ás que responde:

- Profesionais: Completar e reforzar unha área esencial para o correcto desempeño do traballo profesional habitual.
- Necesidades detectadas de acordo ao estudio Delphi: As necesidades de formación do persoal sanitario da rede asistencial do SERGAS.
- Demanda habitual deste tipo de formación por parte dos profesionais.
- Enquisas dirixidas.
- Demanda vía Internet a nosa páxina Web.



# INFORMACIÓN XERAL



## **METODOLOXÍA DOCENTE**

O curso consta dunha parte de clases teóricas e outra de desenvolvemento de obradoiros prácticos para adquirir as habilidades específicas das técnicas de RCP avanzada cardiotorraumatolóxica.

## **ACREDITACIÓN**

Todos os alumnos recibirán un diploma do curso realizado que será emitido polo Comité Autonómico de RCP e programa ESVAP da semFYC.

A lista de alumnos que teñan realizado o curso será enviada á Secretaría do Comité de RCP, así como o programa impartido e un resumo dos resultados da enquisa. Comisión Autonómica de Formación Continuada do Plan Nacional de Salud.

## **AVALIACIÓN**

Requisitos para a obtención de créditos:

- Asistencia ao 100% das clases teóricas e prácticas.
- Exame teórico tipo test: require superar o 75% das preguntas.
- Exame de práctica integrada: simulación dunha situación de parada cardiorrespiratoria que debe ser tratada polo alumno como director do equipo.
- Enquisa de satisfacción por parte dos alumnos.
- O curso debe ser superado por máis do 80% dos asistentes.



**ACREDITACIÓN SOLICITADA Á COMISIÓN DE FORMACIÓN CONTINUADA SNS**



# OUTROS DATOS



## SEDE

COLEXIO OFICIAL DE MÉDICOS DE A CORUÑA

AV. SALVADOR DE MADARIAGA 66; 15008 A CORUÑA

Número de alumnos: 20 Duración: 20 horas

## COTAS DE INSCRIPCIÓN

Alumno socio da AGAMFEC, AGEFEC, personal en paro:	240,00 €
Alumno non socio da AGAMFEC:	340,00 €

**Data límite de inscrición: 13 de MAYO de 2019**

As inscricións constarán como formalizadas unha vez feito o ingreso bancario na conta que se lle facilitará unha vez remita a pre-inscrición (será necesario o envío do xustificante).

Pode face-la pre-inscrición achegando nun correo electrónico os seus datos persoais: Nome completo, DNI, dirección, código postal, centro de traballo, teléfono de contacto e dirección de correo electrónico, á dirección: [secretaria@agamfec.com](mailto:secretaria@agamfec.com) ou ben vía online accedendo á páxina web: [www.agamfec.com](http://www.agamfec.com) no apartado ACTIVIDADES FORMATIVAS.

Unha vez cubertas as prazas establecerase un listado de espera por se se produxesen baixas.

A organización resérvase o dereito de transferir as prazas canceladas ós interesados da lista de espera.

## MÁIS INFORMACIÓN

AGAMFEC (Asociación Galega de Medicina Familiar e Comunitaria)

SECRETARÍA TÉCNICA:

e-mail: [secretaria@agamfec.com](mailto:secretaria@agamfec.com) T +34 981 555 20