

**AGAMFEC**  
ASOCIACIÓN GALEGA DE MEDICINA  
FAMILIAR E COMUNITARIA

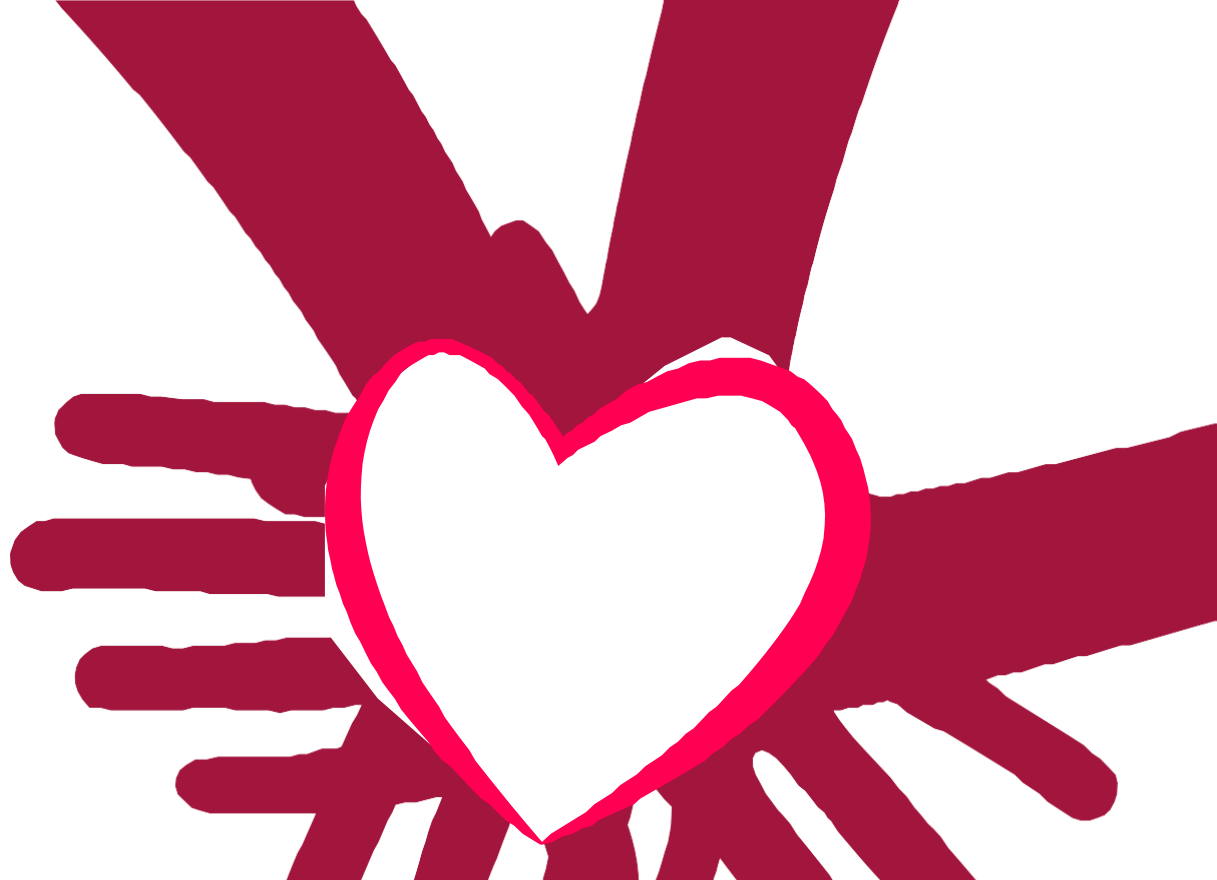

**CURSOS AGAMFEC 2018**

# **SOPORTE VITAL AVANZADO CARDIO-TRAUMATOLÓXICO**

**FASE ONLINE: 24 MAYO - 13 JUNIO**  
**FASE PRESENCIAL: 14-15 JUNIO**

**COLEGIO MEDICO DE LUGO**

**PRAZAS LIMITADAS**  
**INSCRICIÓNS ATA O**  
**27 MAIO**



# XORNADA 1



| HORARIO       | ACTIVIDADE PROGRAMADA   |
|---------------|---|
| 09:00 – 09:30 | Teórica: PRESENTACIÓN, EXAME TEÓRICO INICIAL                                  |
| 09:30 – 10:00 | Teórica: SOPORTE VITAL BÁSICO   |
| 10:00 – 10:30 | Obradoiro: PRÁCTICAS DE SOPORTE VITAL BÁSICO                                  |
| 10:30 – 11:30 | Obradoiro: PRÁCTICAS DE ARRITMIAS PERIPARADAS                                 |
| 11:30 – 12:30 | Obradoiro: PRÁCTICAS DE VÍA AÉREA   |
| 12:30 – 14:00 | Obradoiro: PRÁCTICA INTEGRADA CARDIO-TRAUMA                                   |
| 16:00 – 17:30 | Obradoiro: PRÁCTICAS DE TRAUMA: Retirada Casco, Kendrick e Decubito Irregular |
| 17:30 – 18:00 | Teórica: ATENCIÓN INICIAL Ó PACIENTE POLITRAUMATIZADO                         |
| 18:00 – 18:30 | Teórica: TRAUMA TCE, TORACO ABDOMINAL E EXTREMIDADES                          |
| 18:30 – 18:45 | Descanso  |
| 18:45 – 21:00 | Obradoiro: PRÁCTICA INTEGRADA Cardio-Traumatolóxico                           |



# XORNADA 2



| HORARIO       | ACTIVIDADE PROGRAMADA  |
|---------------|--|
| 09:00 – 09:30 | Teórica: SITUACIÓNS ESPECIAIS                                |
| 09:30 – 10:00 | Teórica: Sedación, analgesia e relaxación neuromuscular: SRI |
| 10:00 – 12:00 | Obradoiro: Práctica integrada en trauma /cardio              |
| 12:00 – 12:15 | Descanso   |
| 12:15 – 14:00 | Repaso: Grupos A-B-C   |
| 16:00 – 16:30 | Exame teórico  |
| 16:30 – 18:45 | Práctica Integrada en trauma/cardio                          |
| 18:45 – 19:00 | Descanso   |
| 19:00 – 21:00 | Exame práctico. ENQUISA DE SATISFACCIÓN                      |



# OBXECTIVOS



## XERAIS

Coñecer o substrato teórico e as habilidades técnicas que configuran o soporte vital avanzado co fin de previr e tratar o paro cardiorrespiratorio, así como o tratamento inicial avanzado do paciente politraumatizado.

## ESPECÍFICOS

Unha vez superado o curso, o alumno será capaz de:

- Recoñecer a perda de consciencia.
- Realizar a apertura da vía aérea.
- Diagnosticar unha parada cardiorrespiratoria.
- Realizar adecuadamente as manobras de RCP básica.
- Realizar o illamento da vía aérea.
- Manexar adecuadamente as vías venosas.
- Coñecer o manexo das drogas que se utilizan no tratamento da PCR.
- Monitorizar o paciente para recoñecer e tratar as arritmias máis frecuentes.
- Realizar as técnicas de desfibrilación, cardioversión e electroestimulación cardíaca transcutánea.
- Integrarse no equipo de tratamento da PCR como director ou como parte do mesmo.
- Empregar os medios de inmovilización máis axeitados.
- Mobilizar e extricar a pacientes accidentados.
- Integrar a RCP en situacións de pacientes politraumatizados.
- Ofrecer ao paciente crítico un tratamento inicial integral de acordo á súa patoloxía.



# INFORMACIÓN XERAL



## DOCENTES

Instructores de Soporte Vital Avanzado do Programa ESVAP da semFYC (Sociedad Española de Medicina Familiar y Comunitaria) e persoal docente con actividade habitual nas emerxencias médicas.

## DIRIXIDO A

Médicos e DUE con especialidade de urxenciasintra e extrahospitalarias, e médicos coa especialidade de medicina familiar e comunitaria. Por iso, seleccionaranse as solicitudes en base a: Lugar de actividade profesional habitual (valorarase o desempeño de actividade en servizos de urxencias) e número de pacientes atendidos ó ano en servizo de traballo habitual (valorarase o maior número de pacientes)

## PERTINENCIA DA ACTIVIDADE

Necesidades ás que responde:

- Profesionais: Completar e reforzar unha área esencial para o correcto desempeño do traballo profesional habitual.
- Necesidades detectadas de acordoao estudio Delphi: As necesidades de formación do persoal sanitario da rede asistencial do SERGAS.

Método de detección empregado:

- Demanda habitual deste tipo de formación por parte dos profesionais.
- Enquisas dirixidas.
- Demanda vía Internet a nosa páxina Web.



# INFORMACIÓN XERAL



## METODOLOXÍA DOCENTE

O curso consta dunha parte de clases teóricas e outra de desenvolvemento de obradoiros prácticos para adquirir as habilidades específicas das técnicas de RCP avanzada cardiotraumatolóxica.

## ACREDITACIÓN

Todos os alumnos recibirán un diploma do curso realizado que será emitido polo Comité Autonómico de RCP e programa ESVAP da semFYC.

A lista de alumnos que teñan realizado o curso será enviada á Secretaría do Comité de RCP, así como o programa impartido e un resumo dos resultados da enquisa.

Comisión Autonómica de Formación Continuada do Plan Nacional de Salud.

## AVALIACIÓN

Requirimentos para a obtención de créditos:

- Asistencia ao 100% das clases teóricas e prácticas.
- Exame teórico tipo test: require superar o 75% das preguntas.
- Exame de práctica integrada: simulación dunha situación de parada cardiorrespiratoria que debe ser tratada polo alumno como director do equipo.

Avaliación dos docentes:

- Enquisa de satisfacción por parte dos alumnos.
- O curso debe ser superado por máis do 80% dos asistentes.



**ACREDITACIÓN SOLICITADA Á COMISIÓN DE FORMACIÓN CONTINUADA SNS**



# OUTROS DATOS



**SEDE - COLEGIO MEDICO DE LUGO**

**INSCRIPCIÓN - Número de alumnos: 21 Duración: 20 horas**

**Data límite: 27 maio de 2018**

Alumno socio da AGAMFEC: 240,00 €

Alumno non socio da AGAMFEC: 340,00 €

As inscricións constarán como formalizadas unha vez feito o ingreso bancario na conta que se lle facilitará unha vez remita a pre-inscrición (será necesario o envío do xustificante). Pode face-la pre-inscrición achegando nun correo electrónico os seus datos persoais: Nome completo, DNI, dirección, código postal, centro de traballo, teléfono de contacto e dirección de correo electrónico, á dirección: [secretaria@agamfec.com](mailto:secretaria@agamfec.com) ou ben vía online accedendo á páxina web: [www.agamfec.com](http://www.agamfec.com) no apartado ACTIVIDADES FORMATIVAS.

Unha vez cubertas as prazas establecerase un listado de espera por se se produxesen baixas. A organización resérvase o dereito de transferir as prazas canceladas ós interesados da lista de espera.

## **MÁIS INFORMACIÓN**

AGAMFEC (Asociación Galega de Medicina Familiar e Comunitaria)  
SECRETARÍA TÉCNICA - C/ Ferrol, 2 • Edificio Cyex • Urb. La Barcia  
15897 Santiago de Compostela (A Coruña-Spain) e-mail:  
[secretaria@agamfec.com](mailto:secretaria@agamfec.com) T +34 981 555 720

<https://www.agamfec.com/contacte-con-agamfec/>