

AGAMFEC
ASOCIACIÓN GALEGA DE MEDICINA
FAMILIAR E COMUNITARIA

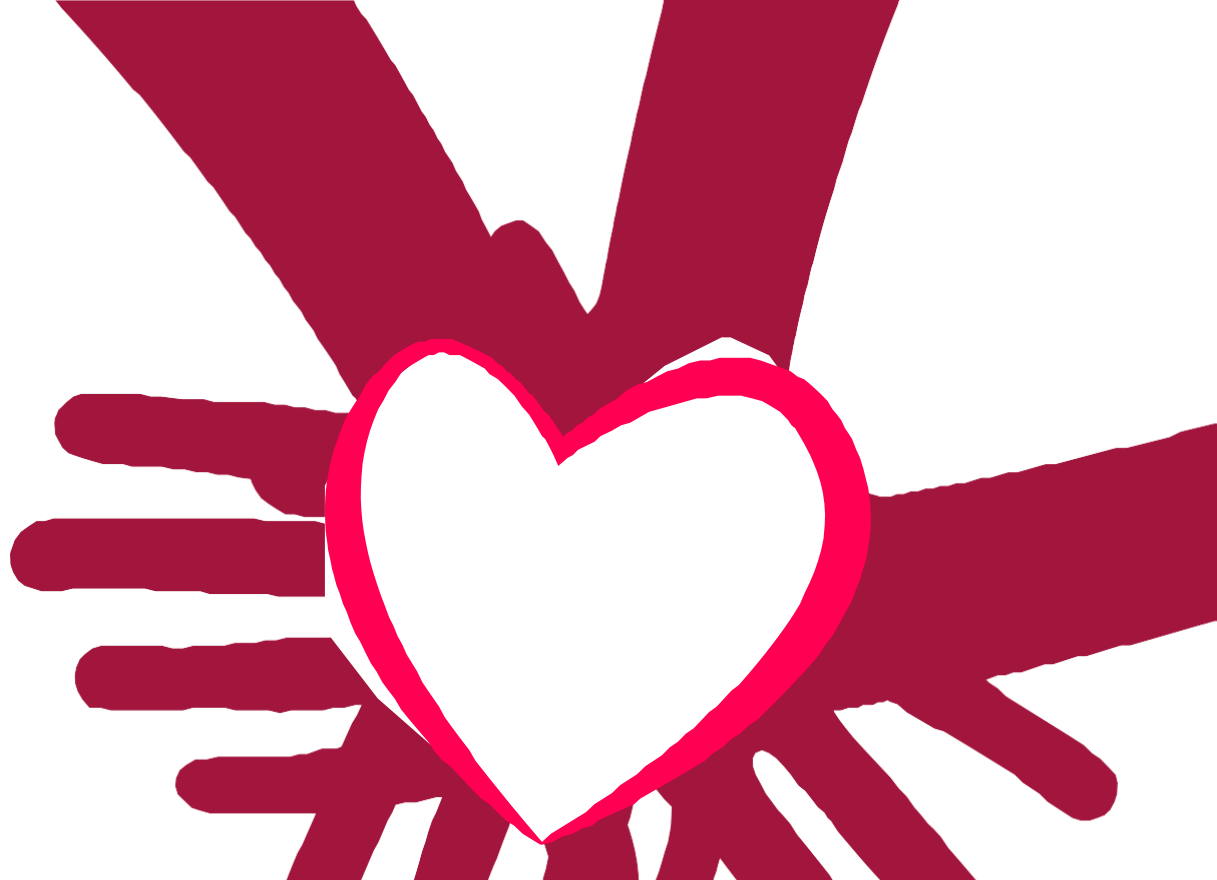

CURSOS AGAMFEC 2018

SOPORTE VITAL AVANZADO CARDIO-TRAUMATOLÓXICO

FASE ONLINE: 1 marzo - 21 marzo
FASE PRESENCIAL: 22-23 marzo

Colegio de médicos de Vigo

**PRAZAS LIMITADAS
INSCRICIÓNS ATA O 1 DE
MARZO**



XORNADA 1

22 marzo



| HORARIO | ACTIVIDADE PROGRAMADA |
|---------------|---|
| 09:00 – 09:30 | Teórica: PRESENTACIÓN, EXAME TEÓRICO INICIAL |
| 09:30 – 10:00 | Teórica: SOPORTE VITAL BÁSICO |
| 10:00 – 10:30 | Obradoiro: PRÁCTICAS DE SOPORTE VITAL BÁSICO |
| 10:30 – 11:30 | Obradoiro: PRÁCTICAS DE ARRITMIAS PERIPARADAS |
| 11:30 – 12:30 | Obradoiro: PRÁCTICAS DE VÍA AÉREA |
| 12:30 – 14:00 | Obradoiro: PRÁCTICA INTEGRADA CARDIO-TRAUMA |
| 16:00 – 17:30 | Obradoiro: PRÁCTICAS DE TRAUMA: Retirada Casco, Kendrick e Decubito Irregular |
| 17:30 – 18:00 | Teórica: ATENCIÓN INICIAL Ó PACIENTE POLITRAUMATIZADO |
| 18:00 – 18:30 | Teórica: TRAUMA TCE, TORACO ABDOMINAL E EXTREMIDADES |
| 18:30 – 18:45 | Descanso |
| 18:45 – 21:00 | Obradoiro: PRÁCTICA INTEGRADA Cardio-Traumatolóxico |



XORNADA 2

23 marzo



| HORARIO | ACTIVIDADE PROGRAMADA |
|---------------|--|
| 09:00 – 09:30 | Teórica: SITUACIÓNS ESPECIAIS |
| 09:30 – 10:00 | Teórica: Sedación, analxesia e relaxación neuromuscular: SRI |
| 10:00 – 12:00 | Obradoiro: Práctica integrada en trauma /cardio |
| 12:00 – 12:15 | Descanso |
| 12:15 – 14:00 | Repaso: Grupos A-B-C |
| 16:00 – 16:30 | Exame teórico |
| 16:30 – 18:45 | Práctica Integrada en trauma/cardio |
| 18:45 – 19:00 | Descanso |
| 19:00 – 21:00 | Exame práctico. ENQUISA DE SATISFACCIÓN |



OBXECTIVOS



XERAIS

Coñecer o substrato teórico e as habilidades técnicas que configuran o soporte vital avanzado co fin de previr e tratar o paro cardiorrespiratorio, así como o tratamento inicial avanzado do paciente politraumatizado.

ESPECÍFICOS

Unha vez superado o curso, o alumno será capaz de:

- Recoñecer a perda de consciencia.
- Realizar a apertura da vía aérea.
- Diagnosticar unha parada cardiorrespiratoria.
- Realizar adecuadamente as manobras de RCP básica.
- Realizar o illamento da vía aérea.
- Manexar adecuadamente as vías venosas.
- Coñecer o manexo das drogas que se utilizan no tratamento da PCR.
- Monitorizar o paciente para recoñecer e tratar as arritmias máis frecuentes.
- Realizar as técnicas de desfibrilación, cardioversión e electroestimulación cardíaca transcutánea.
- Integrarse no equipo de tratamento da PCR como director ou como parte do mesmo.
- Empregar os medios de inmovilización máis axeitados.
- Mobilizar e extricar a pacientes accidentados.
- Integrar a RCP en situacións de pacientes politraumatizados.
- Ofrecer ao paciente crítico un tratamento inicial integral de acordo á súa patoloxía.



INFORMACIÓN XERAL



DOCENTES

Instructores de Soporte Vital Avanzado do Programa ESVAP da semFYC (Sociedad Española de Medicina Familiar y Comunitaria) e persoal docente con actividade habitual nas emerxencias médicas.

DIRIXIDO A

Médicos e DUE con especialidade de urxencias intra e extrahospitalarias, e médicos coa especialidade de medicina familiar e comunitaria. Por iso, seleccionaranse as solicitudes en base a: Lugar de actividade profesional habitual (valorarase o desempeño de actividade en servizos de urxencias) e número de pacientes atendidos ó ano en servizo de traballo habitual (valorarase o maior número de pacientes)

PERTINENCIA DA ACTIVIDADE

Necesidades ás que responde:

- Profesionais: Completar e reforzar unha área esencial para o correcto desempeño do traballo profesional habitual.
- Necesidades detectadas de acordo ao estudio Delphi: As necesidades de formación do persoal sanitario da rede asistencial do SERGAS.

Método de detección empregado:

- Demanda habitual deste tipo de formación por parte dos profesionais.
- Enquisas dirixidas.
- Demanda vía Internet a nosa páxina Web.



INFORMACIÓN XERAL



METODOLOXÍA DOCENTE

O curso consta dunha parte de clases teóricas e outra de desenvolvemento de obradoiros prácticos para adquirir as habilidades específicas das técnicas de RCP avanzada cardiotraumatolóxica.

ACREDITACIÓN

Todos os alumnos recibirán un diploma do curso realizado que será emitido polo Comité Autonómico de RCP e programa ESVAP da semFYC.

A lista de alumnos que teñan realizado o curso será enviada á Secretaría do Comité de RCP, así como o programa impartido e un resumo dos resultados da enquisa.

Comisión Autonómica de Formación Continuada do Plan Nacional de Salud.

AVALIACIÓN

Requirimentos para a obtención de créditos:

- Asistencia ao 100% das clases teóricas e prácticas.
- Exame teórico tipo test: require superar o 75% das preguntas.
- Exame de práctica integrada: simulación dunha situación de parada cardiorrespiratoria que debe ser tratada polo alumno como director do equipo.

Avaliación dos docentes:

- Enquisa de satisfacción por parte dos alumnos.
- O curso debe ser superado por máis do 80% dos asistentes.



ACREDITACIÓN SOLICITADA Á COMISIÓN DE FORMACIÓN CONTINUADA SNS



OUTROS DATOS



SEDE - Colegio Oficial de Médicos de Vigo

INSCRIPCIÓN - Número de alumnos: 21 Duración: 20 horas

Data límite: 1 marzo de 2018

Alumno socio da AGAMFEC: 240,00 €

Alumno non socio da AGAMFEC: 340,00 €

As inscricións constarán como formalizadas unha vez feito o ingreso bancario na conta que se lle facilitará unha vez remita a pre-inscrición (será necesario o envío do xustificante).

Pode face-la pre-inscrición achegandonun correo electrónico os seus datos persoais: Nome completo, DNI, dirección, código postal, centro de traballo, teléfono de contacto e dirección de correo electrónico, á dirección: secretaria@agamfec.com ou ben vía online accedendo á páxina web: www.agamfec.com no apartado ACTIVIDADES FORMATIVAS.

Unha vez cubertas as prazas establecerase un listado de espera por se se reproducen baixas.

A organización resérvase o dereito de transferir as prazas canceladas ós interesados da lista de espera.

MÁIS INFORMACIÓN

AGAMFEC (Asociación Galega de Medicina Familiar e Comunitaria)

SECRETARÍA TÉCNICA - C/ Ferrol, 2 • Edificio Cyex • Urb. La Barcia

15897 Santiago de Compostela (A Coruña-Spain) e-mail:

secretaria@agamfec.com T +34 981 555 720

<https://www.agamfec.com/contacte-con-agamfec/>