



+INFO&RESERVAS

<http://xornadas2015.agamfec.com>

secretaria@agamfec.com

NOVOS RETOS PARA UNHA NOVA MEDICINA DE FAMILIA XX XORNADAS GALEGAS DE MEDICINA FAMILIAR E COMUNITARIA

EDIFICIO AFUNDACIÓN · VIGO · 20-21 NOV 2015



www.agamfec.com

PRESENTACIÓN

Este ano AGAMFEC celebra en Vigo os seus vinte anos de **Congresos de Medicina de Familia**, e querémolo celebrar rompendo con todo o establecido, coas ideas preconcebidas acerca dun congreso, e en vez de dous únicos días, ampliamos a duración do noso evento a toda unha semana, concretamente do 16 ao 22 de novembro, sete días enteiros de actividades por e para a comunidade: A Semana da Atención Primaria.

A Semana da Atención Primaria inclúe actividades moi diferentes:

Xornadas “Saúde para todos en Vigo” AGAMFEC 2015

Do 16 ao 19 de novembro. Encontros para a poboación en xeral nos que intercambiar experiencias, datos e vivencias. Con temas de máxima actualidade:

- **Obradoiro de actividade física e promoción da saúde.** Impartido polo Grupo de Actividade Física e Saúde da AGAMFEC. Luns 16 de novembro, 16:30 - 20:30 h. Carpa na Porta do Sol, Vigo.
- **Novas tecnoloxías. Novas enfermidades? Tecnoadiccións, tecnoestrés. Os riscos das novas ferramentas no ámbito familiar e escolar.** Impartido por Víctor Julio Quesada Varela, coordinador do Grupo de Novas Tecnoloxías da AGAMFEC. Martes 17 de novembro, 19:30 - 20:45 h. Casa Galega da Cultura (Praza da Princesa 2, Vigo).
- **Día Mundial da EPOC. Que é a EPOC e por que poñer o seu nome a un día?** Impartido por Jaime González Rey, Fátima Díaz Mosquera e Isabel Portela Ferreiro do Grupo de Traballo de Enfermidades Respiratorias e Abordaxe ao Tabaquismo da AGAMFEC. Mércores 18 de novembro, 19:30 - 20:45 h. Casa Galega da Cultura (Praza da Princesa 2, Vigo).
- **Quéreme moito, quéreme ben. Obradoiro de prevención da violencia de xénero na adolescencia.** Impartido por Rosana Izquierdo Fernández, coordinadora do Grupo de Violencia de Xénero da AGAMFEC. Xoves 19 de novembro, 19:30 - 20:45 h. Casa Galega da Cultura (Praza da Princesa 2, Vigo).

Vasco de Gama Conference Exchange

Do 17 ao 22 de novembro. Actividades dirixidas a médicos xóvenes e en formación. Inclúe visitas a centros de saúde e 5 becas de inscrición ás Xornadas.

Xornada Precongresual

Tarde da Dermatoloxía en Primaria. Xoves 19 de novembro, 17:00 - 20:00 h. Colexio Médico de Vigo (R/ Ecuador 84, Vigo).

As XX Xornadas Galegas de Medicina Familiar e Comunitaria

Baixo o lema "Novos Retos para unha Nova Medicina de Familia", porque ningunha especialidade cambiou tanto como a nosa nas últimas dúas décadas. O noso congreso de sempre pero novo e cambiado por completo, os días 20 e 21 de novembro, con múltiples propostas para os médicos e enfermeiros de familia galegos. Charlas, obradoiros, debates, premios e moitísimo máis.

Organización e Directiva

■ Comité Organizador Local

Rosana Izquierdo Fernández. *Presidenta*
Susana Aldecoa Landesa
Julia Bóveda Fontán
Ana Clavería Fontán
Peregrina Eiroa Patiño
Maite Espantoso Romero
Clara Guede Fernández
Víctor Julio Quesada Varela
Gabriel Romero de Ávila Cabezón
Silvia Santana Ramos

■ Comité Científico

Francisco Javier García Soidán. *Presidente*
Enrique Fluiters Casado
José Luis López Álvarez
Jesús Manuel Novo Rodríguez
Cristina Viana Zulaica

■ Xunta Directiva AGAMFEC

Presidente: Jesús Sueiro Justel
Vicepresidentes: Andrés Manuel Martínez González / Paloma Puime Montero
Secretario: Diego Terceiro López
Responsable de relacións semFYC: Andrés Manuel Martínez González
Tesoureiro / Vogal de Docencia: Fernando Souto Mata
Responsable de Grupos de Traballo: Rosana Izquierdo Fernández
Vogais de Urxencias: Yolanda Villanueva García / Carmen López Seijas
Vogal de Investigación: Pilar Gayoso Diz
Vogal de Prensa: Jesús Sueiro Justel
Vogal de Residentes: Teresa Diéguez García
Vogal PAPPS - PACAP: Diego Terceiro López
Vogal de Medicina Rural: Portal González Lorenzo
Vogal Web: Víctor Julio Quesada Varela

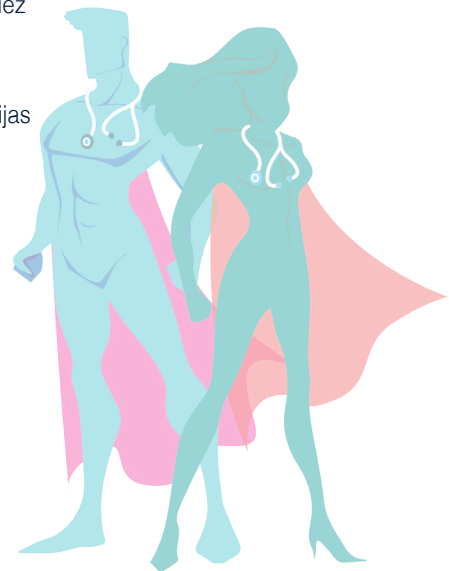

PROGRAMA

XOVES, 19 DE NOVEMBRO

17:00 - 20:00 h. **XORNADA PRECONGRESUAL**

Tarde da Dermatoloxía en Primaria

Moderadora: Fátima Barcala del Caño, Grupo de Cirurxía Menor,
Dermatoloxía e Vendaxes Funcionais da AGAMFEC.

17:00 - 17:30 h. | **Dano actínico crónico. Impacto na saúde. Posta ao día no manexo das queratosis actínicas**

Ángeles Flórez Menéndez, Complexo Hospitalario de Pontevedra.

17:30 - 18:00 h. | **Abordaxe da psoriasis en Atención Primaria**

Lidia Comba Pérez Pérez, Complexo Hospitalario Universitario de Vigo.

Actividade patrocinada por: Leo Pharma

18:00 - 18:30 h. | **Pausa café**

18:30 - 19:00 h. | **Diagnose e diferenciación da urticaria crónica**

Daniel González Vilas, Complexo Hospitalario Universitario de Vigo.

19:00 - 19:30 h. | **Tratamento da urticaria crónica. Abordaxe do paciente con urticaria na consulta de urxencia. O paciente na consulta de atención primaria**

Ander Zulaica Gárate, Complexo Hospitalario Universitario de Vigo.

19:30 - 20:00 h. | **Discusión final. Mesa redonda: A calidade de vida do paciente dermatolóxico**

Actividade patrocinada por: Novartis

VENRES, 20 DE NOVEMBRO

08:30 - 09:30 h. | **Entrega de documentación**

09:30 - 11:30 h. | **OBRADOIROS**

■ **Urxencias pediátricas máis frecuentes nos Puntos de Atención Continuada.**

Aula Novas Tecnoloxías 1 (planta 2)

Grupo de Pediatría da AGAMFEC

Fátima Fernández Souto, Centro de Saúde Rianxo, A Coruña.

M^a Teresa Ferreiro Serrano, Centro de Saúde de Lalín, Pontevedra.

Iria Soneira Agúin, Centro de Saúde Mazaricos - A Baña, A Coruña.

Yolanda Villanueva García, Hospital do Barbanza, A Coruña.

■ **Novas recomendacións de RCP 2015. Aula 4A (planta 4)**

Grupo de Urxencias da AGAMFEC

Fernando Souto Mata, Urxencias Sanitarias 061 Galicia.

José Luis Martínez Melgar, UCI-Complexo Hospitalario Universitario de Pontevedra.

■ **Estratexias de negociación co paciente difícil. Aula 4 (planta 2)**

Grupo de Comunicación e Saúde da AGAMFEC

Carlos Menéndez Villalva, Centro de Saúde Mariñamansa - A Cuña, Ourense.

Roberto Fernández Álvarez, Centro de Saúde Allariz, Ourense.

■ **Ecografía do ombreiro. Aula 2 (planta 2)**

Grupo de Ecografía da AGAMFEC

Vicente Fernández Rodríguez, Centro de Saúde Os Rosales, A Coruña.

Jesús Caeiro Castelao, Centro de Saúde Elviña - Mesoiro, A Coruña.

Ramón Veras Castro, Centro de Saúde San Xosé, A Coruña.

■ **Coidando o final da vida. Podemos sedar na casa?. Aula 4B (planta 4)**

Grupo de Coidados Paliativos da AGAMFEC

David Vaquerizo García, Hospital do Salnés, Vilagarcía de Arousa (Pontevedra).

11:30 - 12:00 h. | Pausa café

12:00 - 14:00 h. | **OBRADOIROS** (repetición)

14:00 - 15:00 h. | Xantar

15:00 - 16:30 h. | **Comunicacións Oraís A (Aula 2, planta 2) / Comunicacións Oraís B (Aula 4 planta 2)**

16:30 - 18:00 h. | **Mesa de debate: Novas formas de relación entre Atención Primaria e Atención Hospitalaria. Auditorio (planta 2)**

Moderador: Carlos Eirea Eiras, Centro de Saúde de Bueu, Pontevedra.

Invitados:

Francisco Calvo Iglesias, Complexo Hospitalario Universitario de Vigo.

Joaquín Cubiella Fernández, Complexo Hospitalario Universitario de Ourense.

Francisco Javier Juan García, Sociedade Galega de Medicina Física e Rehabilitación.

Manuel Domínguez Sardiña, Centro de Saúde de Sárdoma, Vigo.

18:00 - 18:30 h. | Pausa café

18:30 - 19:30 h. **Mesa de debate: Novos criterios de derivación hospitalaria en patoloxía do tracto urinario inferior . Auditorio (planta 2)**

Invitados:

Jaime González Rey, Centro de Saúde de Matamá, Vigo.

Máximo Castro Iglesias, Complexo Hospitalario Universitario de Vigo.

19:30 - 19:45 h. **I Inauguración Oficial. Auditorio (planta 2)**

19:45 - 20:30 h. **I Conferencia Inaugural: Vinte anos de congresos de AGAMFEC. Auditorio (planta 2)**

Bernardino Pardo Teijeiro. Primeiro Presidente da AGAMFEC.

20:30 - 21:00 h. **I Asemblea ordinaria da AGAMFEC. Auditorio (planta 2)**

21:00 - 21:30 h. **I Asemblea extraordinaria da AGAMFEC. Auditorio (planta 2)**

22:00 h. **I Cea Oficial das Xornadas: AC Palacio Universal de Vigo**

SÁBADO, 21 DE NOVIEMBRE DE 2015

09:00 - 11:00 h. **I HABILIFEIRA (Xardín-Salón de Recepcións, Entreplanta)**

■ Exploración do xeonllo

Javier Maestro Saavedra e Lidia Ferreiro Vigo, Grupo de Cirurxía Menor, Dermatoloxía e Vendaxes Funcionais da AGAMFEC.

■ Dermatoscopia

Fátima Barcala del Caño e Cristina Covadonga Robles Sánchez, Grupo de Cirurxía Menor, Dermatoloxía e Vendaxes Funcionais da AGAMFEC.

■ Manexo e indicacións dos principais apósitos no tratamento de feridas

Francisco Jesús Represas Carrera, Presidente da AGEFEC.

■ Infiltracións en xeonllo e ombreiro

Nicolás Carbone Gromas, Coordinador do Grupo de Patoloxía Osteoarticular e Infiltracións da AGAMFEC.

■ Retinografía

Francisco Javier García Soidán, Coordinador do Grupo de Diabete da AGAMFEC.

■ Rehabilitación da columna vertebral

Jacobo Formigo Couceiro, Complexo Hospitalario Universitario de Vigo.

■ Manexo e utilidades do Peak Flow

Gabriel Romero de Ávila Cabezón, Coordinador do Grupo de Enfermidades Respiratorias e Abordaxe ao Tabaquismo da AGAMFEC.

■ Canalizacións de vías periféricas

Nerea Costas Herrezuelo, Membro de Grupo de Traballo Promoción da Especialidade da AGEFEC.

■ Apps de utilidade médica

Víctor Julio Quesada Varela, Coordinador do Grupo de Novas Tecnoloxías da AGAMFEC.

Coa colaboración de: iDoctus

■ Mapeo de activos comunitarios

Enfermeiras Internas Residentes da Unidade Multiprofesional de Atención Familiar e Comunitaria de Vigo.

11:00 - 11:30 h. | Pausa café

11:30 - 13:00 h. | **Mesa de debate: Xestión clínica en Atención Primaria. Auditorio (planta 2)**

Moderadora: M^a Carmen Fernández Merino, Centro de Saúde da Estrada, Pontevedra.

Invitados:

Julio García Comesaña, Subdirector Xeral de Ordenación Asistencial e Innovación Organizativa.

Manuel González Moreira, Centro de Saúde Nicolás Peña, Vigo.

Juan José Sánchez Castro, Centro de Saúde da Estrada, Pontevedra.

13:00 - 13:45 h. | **Conferencia de clausura: “El centro de salud no es el (único) centro de la salud”. Auditorio (planta 2)**

Invitado:

Rafael Cofiño Fernández, Jefe del Servicio de Evaluación de la Salud y Programas de la Dirección General de Salud Pública de Asturias.

13:45 - 14:00 h. | **Informe do Comité Científico e Entrega de Premios. Auditorio (planta 2)**

14:00 - 14:15 h. | **Clausura das Xornadas. Auditorio (planta 2)**

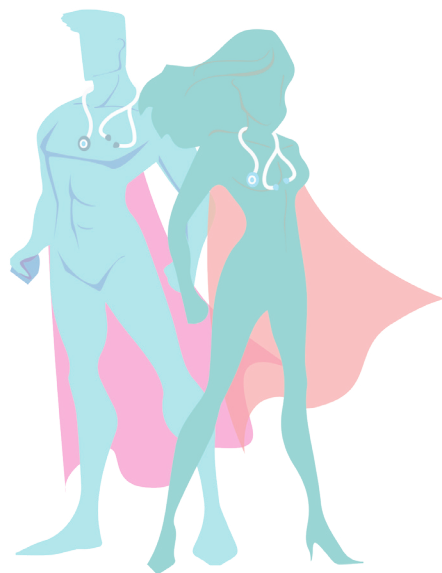

AGRADECIMENTOS

A AGAMFEC quiere agradecer ás seguintes entidades a súa colaboración nas XX Xornadas.



Información Xeral

SEDE E DATAS

20 e 21 de Novembro de 2015

AFUNDACIÓN

Policarpo Sanz, 24-26, 36202, Vigo (Pontevedra)

HORARIO DA SECRETARÍA

Venres, 20 de novembro: de 8:30 a 14:00 h. e de 15:00 a 20:30 h.

Sábado, 21 de novembro: de 9:00 a 14:15 h.

ALOXAMENTO

As reservas serán xestionadas directamente cos hoteis.

Os máis cercanos á Sede do Congreso:

Hotel Inffinit Vigo | Rúa Marqués de Valladares, 8 | Vigo | 36201 Pontevedra |

Tel: +34 986 442 224 | Fax: +34 986 442 216 | www.inffinit.es

AC Hotel Palacio Universal | Rúa Cánovas del Castillo, 28 | Vigo | 36202 Pontevedra |

Tel: +34 986 449 250 | Fax: +34 986 449 251 | www.hotelacpalaciouniversal.com

INSCRICIÓN

1. Socio Senior AGAMFEC ou AGEFEC |155€
2. Socio Senior doutra Soc.de Atención Primaria |180€
3. Non Socio Senior de ningunha Soc. de Atención Primaria |220€
4. Residente Socio AGAMFEC ou AGEFEC | 90€
5. Residente Socio doutra Soc. de Atención Primaria |115€
6. Residente Non Socio de ningunha Soc. de Atención Primaria | 130€
7. Xubilado Socio AGAMFEC ou AGEFEC |90€
8. Cea Oficial das Xornadas (Venres, 20 de novembro) | 40€

As taxas do 1 ao 7 inclúen: Asistencia ás sesións científicas, documentación oficial das Xornadas, e suscripción anual de balde a Idoctus. As taxas 4, 5 e 6: Imprescindible adxuntar documento en papel oficial da institución firmado polo xefe de servizo/supervisor. Data límite para inscribirse antes das xornadas 12 de novembro de 2015. A partir desta data a inscrición deberá realizarse na sede Afundación na área de acreditación.

Forma de Pago

Transferencia Bancaria: A nome de AGAMFEC.

Conta IBAN ES11 2080 0300 85 3045561003 de Abanca.

Tarxeta de crédito: Indicando o nome do titular, data de caducidade e código de control. Aceptanse, unicamente, tarxetas Visa e MasterCard.

Cancelacións

Deberán realizarse por escrito. Antes do 20 de outubro de 2015 darán dereito á devolución do importe aboado, excepto 25€ en concepto de gastos administrativos. A partir de dita data non se farán devolucións. Realizaranse aproximadamente un mes despois das Xornadas.

OBRAIDOIROS (venres 20 novembro)

Os Obradoiros son gratuitos. Prazas limitadas, máximo dous obradoiros por persoa. As inscricións aos obradoiros realizaranse por riguroso orde de chegada das solicitudes. Para asistir aos mesmos é imprescindible estar inscrito ás Xornadas en xeral. A organización resérvase o dereito de cancelar algún obradoiro en caso de non ocuparse un número mínimo de prazas.

PREMIOS ÁS COMUNICACIÓNS LIBRES

Un comité de expertos seleccionará os traballos que optarán a premio. Estableceranse tres premios aos mellores traballos, sexan comunicacións orais ou posters, sen que se ditingan por categorías.

Dotacións: Primeiro Premio 500€; Segundo Premio 300€; Terceiro Premio 200€.

SECRETARÍA TÉCNICA



Persoa de contacto: Iria Barcia
R/ Ferrol 2, Urb. A Barcia
15897 Santiago de Compostela (A Coruña)
T. 981 555 720 Email: congreso@agamfec.com



Descarga a App
da AGAMFEC



SÉGUENOS EN:



@agamfec



facebook.com/agamfec



youtube.com/agamfec



Hashtag: #AGAMFEC2015

www.agamfec.com