



LA ORGANIZACIÓN DE LOS MÉDICOS Y MÉDICAS DE FAMILIA

La semFYC actúa en defensa de la mejora continua y la excelencia de la especialidad de Medicina de Familia, para contribuir a la efectividad, eficiencia, viabilidad y equidad del Sistema Nacional de Salud.



**IMAGEN DEL AUDITORIO
PRINCIPAL EN EL XXXVII CONGRESO
NACIONAL DE LA SEMFYC,
CELEBRADO EN MADRID**

BIENVENIDOS:



Salvador Tranche

Presidente de la Sociedad Española de Medicina de Familia y Comunitaria

Es un enorme placer presentar este documento en el que se resume qué es y qué hace la **semFYC**.

Ahondar en las líneas estratégicas que hemos desarrollado y en los más de 30 años de historia hasta llegar a lo que es la **semFYC** hoy en día, significa profundizar en todo lo que representamos.

La **semFYC** nace con la primera promoción de médicos/as residentes de la especialidad de Medicina de Familia y Comunitaria y nadie como ella entiende el valor de ser médico/a de familia. Lo entendemos desde la capacidad de integrar una realidad poliédrica que aglutina una masa social de cerca de 18.000 médicos/as y residentes que son socios/as, pero también como médicos/as de familia que ejercen en centros de salud, en servicios de urgencias, en gerencias, en consultorios o en centros de investigación.

Como médicos/as de familia, entre todos hemos construido una sociedad científico-médica dirigida a contribuir a la efectividad, eficiencia, viabilidad y equidad del Sistema Nacional de Salud a través del desarrollo de la **Medicina Familiar y Comunitaria**, promoviendo la excelencia.

Para lograrlo, la **semFYC** ha construido una gran oferta de servicios que responden a las necesidades y expectativas de los médicos/as de familia, así como a la innovación y la mejora de la calidad, que se sustenta en la integración de la acción como federación de sociedades.

Este documento que tienes entre las manos es un ejemplo de esta oferta, pero también la plasmación del valor representativo de la **semFYC** como mejor representante de los médicos/as de familia.



JUNTA PERMANENTE DE LA SEMFYC

(1) **Salvador Tranche Iparraguirre**
Presidente de la semFYC

(2) **María Fernández García**
Vicepresidenta 1.ª

(3) **Jesús Sepúlveda Muñoz**
Vicepresidente 3.º

(4) **Josep Lluís Piñol Moreso**
Vicepresidente 2.º

(5) **Rafael Martínez de la Eranueva**
Tesorero

(6) **Ana Arroyo de la Rosa**
Secretaria

(7) **Elena Polentinos Castro**
Vicesecretaria

Anna Fernández
Vocal de Residentes

(8) **Gisela Galindo Ortego**
Responsable de la
Sección Atención Socio

Cruz Bartolomé Moreno
Responsable de la Sección
Desarrollo Profesional Continuo

(9) **Remedios Martín Álvarez**
Responsable de la
Sección Investigación

José Miguel Bueno Ortiz
Responsable de la Sección
Internacional

Isabel Arenas
Vocal de Residentes

Enrique Álvarez Porta

Responsable de la Sección
Jóvenes Médicos

A MEDIDA DEL MÉDICO/A DE FAMILIA Y EL RESIDENTE DE LA ESPECIALIDAD

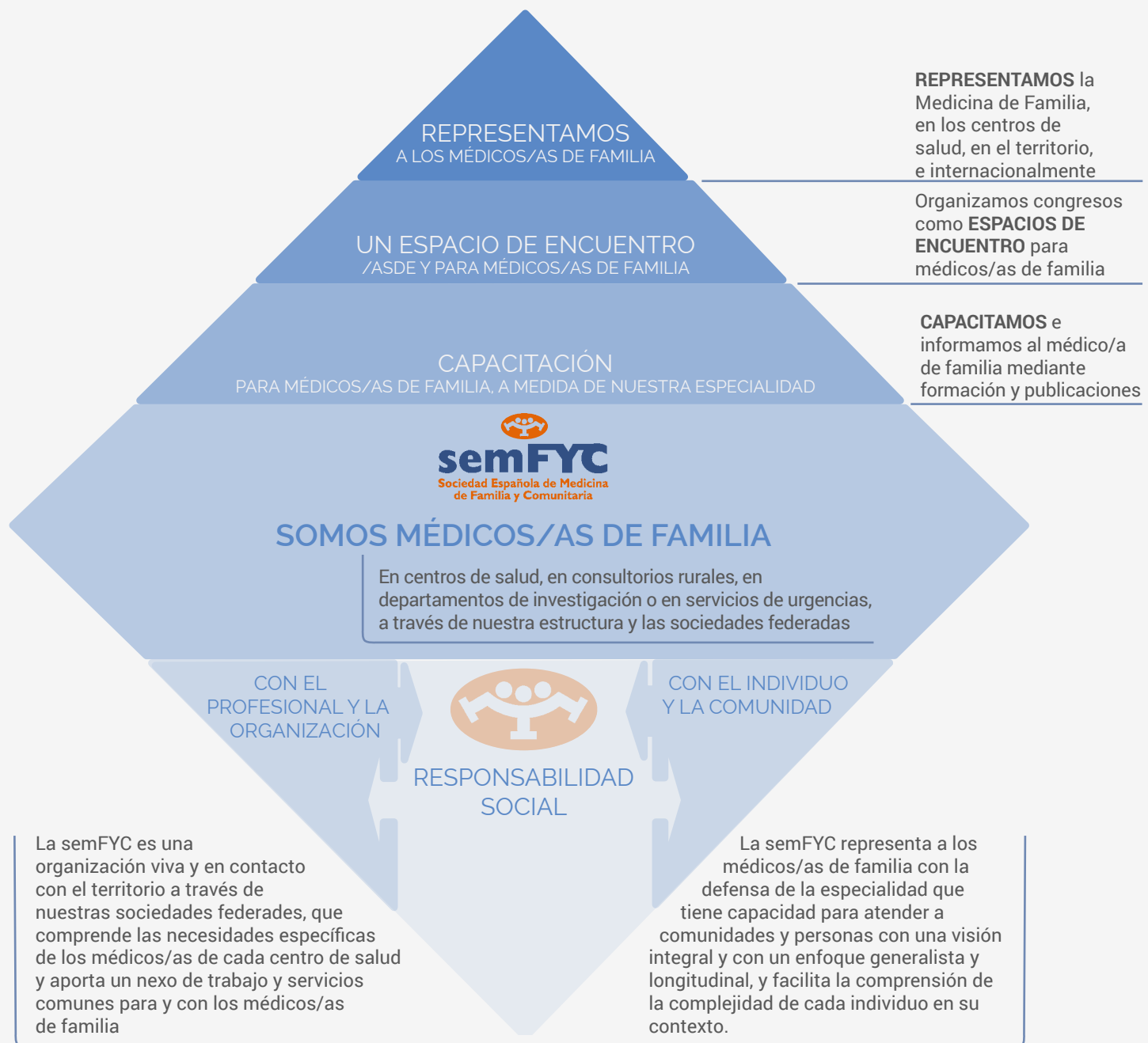

LA SEMFYC SON
18.000 PROFESIONALES
DE LA MEDICINA DE FAMILIA
Y COMUNITARIA

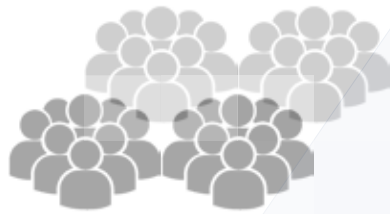

**POR CADA 100.000 PERSONAS
CONTAMOS CON...**



75

**PROFESIONALES DE
LA MEDICINA DE FAMILIA**

381

**PROFESIONALES DE LA MEDICINA
de cualquier especialidad**

Según datos de la UE, la cifra de médicos/as en ejercicio por cada 100.000 habitantes es de 381 (2013), un dato superior a la media de la UE (344); por el contrario, el especialista en Medicina de Familia y Comunitaria roza 75 médicos/as por cada 100 000 habitantes, por debajo de la media de la UE (78,3 en 2013).



**DE CADA 10 PROFESIONALES
ESPECIALIZADOS EN MEDICINA
DE FAMILIA EN ESPAÑA...**

... 6 SON SOCIOS/AS DE LA SEMFYC

La semFYC representa un colectivo de hasta 18.000 profesionales de la Medicina de Familia. La gran fuerza social que le confiere ser la sociedad científica de Atención Primaria con un mayor número de socios/as la convierte en una referencia.

LA SEMFYC:

UN MUNDO DE VENTAJAS A MEDIDA DEL MÉDICO/A DE FAMILIA



MÉDICOS/AS



RESIDENTES

- 1** REPRESENTAMOS
LA ESPECIALIDAD
- 2** LA SEMFYC,
MEDICINA DE FAMILIA Y
COMUNITARIA EN ESENCIA
- 3** CAPACITACIÓN
PARA MÉDICOS/AS DE FAMILIA
- 4** ESPACIOS DE ENCUENTRO
PARA MÉDICOS/AS DE FAMILIA





1 REPRESENTAMOS LA ESPECIALIDAD

Con el individuo y la comunidad

La semFYC ofrece un enfoque del individuo y su familia desde una perspectiva integral y generalista que aporta una atención integrada y longitudinal. Con esta vocación la Sociedad desarrolla varias acciones y actividades de profundo carácter social.

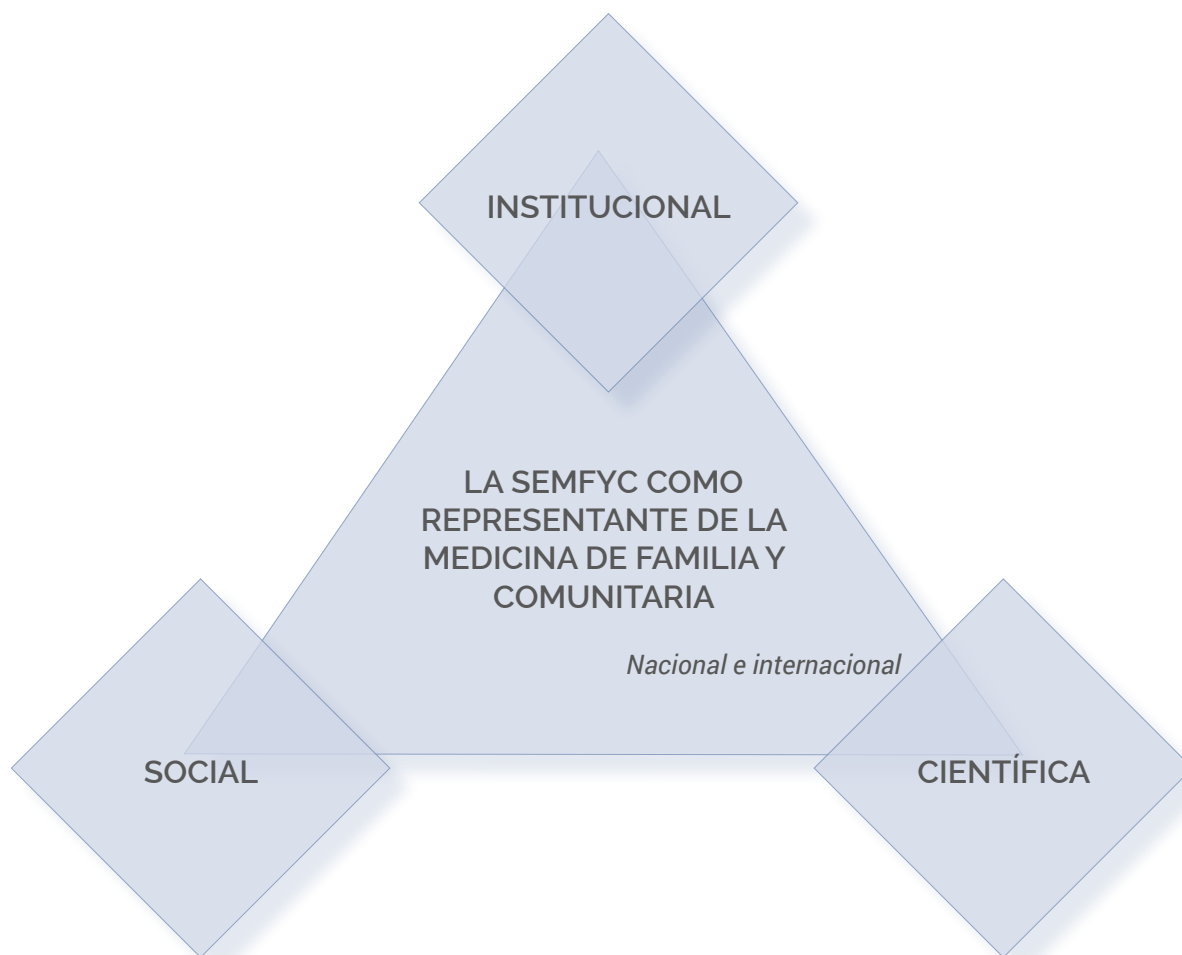

Junto a las personas

Como sociedad científica que tiene estrecha relación con el entorno, la semFYC lleva a cabo proyectos colaborativos junto con otras entidades, así como convenios de desarrollo de iniciativas concretas.

REDER: RED DE DENUNCIA Y RESISTENCIA AL REAL DECRETO 16/20



Los propósitos de REDER incluyen la identificación de las consecuencias negativas (también para la población general) de la exclusión de los colectivos afectados, visibilizar acciones de oposición al RDL y favorecer la participación en estas; en suma, coordinar esfuerzos con el objetivo final de restituir la universalidad del derecho a la salud y, en definitiva, a la vida.

De este modo, la Red quiere visibilizar y poner en la agenda pública la transgresión de los derechos adquiridos en sanidad que se derivan de esta norma. Una de las actividades prioritarias es registrar y publicar los casos de discriminación en la atención sanitaria.

En este sentido, el papel de la semFYC en REDER es el de incentivar el no cumplimiento de la aplicación del Decreto y apoyar a los compañeros y compañeras médicos/as que decidan no atenerse a él.



SEMFYC SOLIDARIA

La semFYC da voz a todos aquellos médicos/as de familia que realizan labores de cooperación mediante las organizaciones no gubernamentales (ONG), para el intercambio de experiencias, el asesoramiento y también como punto de encuentro para todos aquellos con vocación solidaria. Esperamos que esta iniciativa sea de interés, y que su participación sirva para difundir el aspecto más solidario de estos.

Sociedad científica con gran presencia institucional

En la relación con otras sociedades científicas u órganos colegiales, pero también en la presencia en comisiones técnicas, la semFYC es una entidad de referencia, tanto por su capacidad representativa de un enorme volumen de profesionales médicos como por el valor de sus aportaciones científicas.

FACME

La Federación de Asociaciones Científico-Médicas Españolas (FACME) es una organización de ámbito nacional que agrupa 42 sociedades científicas. Se trata de la entidad de referencia en cuanto a su papel de representante del mayor número de profesionales del colectivo médico. FACME lleva a cabo la coordinación, representación, gestión, fomento y defensa de los intereses generales y comunes de sus sociedades científicas asociadas.



FORO DE ATENCIÓN PRIMARIA

El Foro de Médicos de Atención Primaria agrupa diversas sociedades científicas, sindicatos profesionales y a la Organización Médica Colegial bajo un programa de objetivos comunes para promover la calidad, la equidad, la cohesión y la sostenibilidad de Sistema Nacional de Salud. Les entidades y sociedades integrantes son: la Asociación Española de Pediatría de Atención Primaria (AEPap); Consejo Estatal de Estudiantes de Medicina (CEEM); Confederación Estatal de Sindicatos Médicos (CESM); Organización Médica Colegial de España (OMC); Sociedad Española de Médicos de Atención Primaria (SEMERGEN); Sociedad Española de Medicina de Familia y Comunitaria (semFYC); Sociedad Española de Médicos Generales y de Familia (SEMG); Sociedad Española de Pediatría Extrahospitalaria y Atención Primaria (SEPEAP).



LA SEMFYC TAMBIÉN TIENE REPRESENTACIÓN INSTITUCIONAL EN:

- *Comisión Nacional de la Especialidad*
- *CERCP (Consejo Español de Resucitación Cardíopulmonar)*
- *CNPT (Comité Nacional para la Prevención del Tabaquismo)*
- *Alianza para la prevención de cáncer de colon*
- *REDER (Red de Denuncia y Resistencia al RDL 16/2012)*
- *ACIS (Alianza contra las Inequidades en Salud)*

Proyección internacional

Los objetivos de la Sección Internacional de la semFYC son:

- Coordinar la representación oficial de la semFYC en los diferentes organismos internacionales: WONCA, CIMF, etc.
- Coordinar a los/las diferentes representantes de la semFYC en los foros internacionales y grupos de trabajo.
- Servir de plataforma para la difusión exterior de las actividades realizadas por la semFYC y sus médicos/as de familia.
- Servir de canal para las experiencias de intercambios científicos con colegas de otros países.

LA SEMFYC, ÚNICA REPRESENTANTE ESPAÑOLA EN LA WONCA



La semFYC está presente en diversos grupos de trabajo y organismos de coordinación internacional como el CIMF, Euract, Europrev, Euripa, etc.; es la única sociedad científica española de Medicina Familiar y Comunitaria con representación en WONCA. El papel de los médicos/as de la semFYC siempre ha sido muy destacado en su trabajo, colaboración y compromiso con WONCA, hasta el punto de ocupar puestos de responsabilidad a nivel global.

MOVIMIENTO VASCO DE GAMA

El Movimiento Vasco de Gama es la apuesta de WONCA por el futuro. En ella, numerosos residentes y jóvenes médicos/as de familia europeos tienen un espacio donde compartir problemas y esperanzas. Diversos grupos de trabajo y reuniones anuales son el punto de partida para esta experiencia que está llamada a ser la bandera de una nueva generación de médicos/as de familia.



CIMF: CONFEDERACIÓN IBEROAMERICANA DE MEDICINA FAMILIAR

La Confederación Iberoamericana de Medicina Familiar es una organización sin ánimo de lucro que agrupa a las sociedades, asociaciones y federaciones de Medicina Familiar, General y Comunitaria de América, España y Portugal. Su objetivo principal es promover el desarrollo de la especialidad.

Referencia en investigación ESPECIALIZADA

La investigación es imprescindible en todos los niveles asistenciales y para todos los profesionales sanitarios, porque a través de ella se producen innovaciones que permiten proporcionar una atención eficiente y de mayor calidad. La semFYC es consciente de que la investigación de calidad debe ser fomentada como instrumento fundamental para generar conocimiento y contribuir al progreso del sistema sanitario.



PROYECTO EUROPEO KRISTINA

KRISTINA es un proyecto de investigación financiado por la Unión Europea, dentro de su Programa Horizonte 2020, cuyo objetivo es desarrollar una solución tecnológica que dé lugar a un agente socialmente competente y comunicativo, para facilitar la superación de las barreras lingüísticas y culturales de las personas migrantes en los servicios de atención sanitaria y geriátrica en los países anfitriones. Entre los nueve socios del proyecto se hallan la semFYC y dos centros de investigación de la Universidad Pompeu Fabra (UPF) de Barcelona, el Grupo de Investigación en Tratamiento Automático del Lenguaje Natural (TALN), el Grupo de Investigación en Tecnologías Interactivas (GTI) y el Grupo de Tecnologías de Medios Cognitivos (CMTech); todos pertenecen al Departamento de Tecnologías de la Información y Comunicaciones (DTIC) de la UPF.



ESTUDIO FIATE

Estudio cuyo objetivo principal es estudiar la situación y características clínico-epidemiológicas de los pacientes con fibrilación auricular atendidos en la práctica habitual de Atención Primaria, así como también el tipo de tratamiento y seguimiento realizados.

ESTUDIO DISEHTAE

Estudio descriptivo transversal multicéntrico en el que se han recogido datos externos de 7.203 pacientes hipertensos de distintos centros de salud españoles, para medir diferentes indicadores: de diagnóstico, de seguimiento, del grado de control, del riesgo cardiovascular, de la educación sanitaria y estructura. Se realizará una evaluación del diagnóstico, seguimiento y control.

BECAS ISABEL FERNÁNDEZ

A través de su Sección de Investigación, la semFYC convoca cada año estas ayudas para tesis doctorales con el objetivo de contribuir a la formación de los profesionales de Atención Primaria en la investigación en salud y ampliar el conocimiento en la práctica de la Medicina de Familia y Comunitaria.



**MUCHO MÁS QUE UNA PUBLICACIÓN:
RECOMENDACIONES NO HACER**

Se trata de ofrecer recomendaciones con el objetivo de disminuir las intervenciones innecesarias, aquellas que no han demostrado eficacia, tienen escasa o dudosa efectividad, o no son coste-efectivas. La semFYC ha desarrollado cuatro volúmenes que contienen 66 recomendaciones de orden general, 15 específicas para atención de urgencias y 10 en aspectos burocráticos.

Además de la edición de estos volúmenes, en 2017 se realiza una campaña dirigida a todos los centros de salud de España para promover las mejores prácticas en forma de póster recordatorio para incidir en buenas prácticas concretas. (Se editan 15.000 pósteres).

La última incorporación a la colección «No Hacer» incluye recomendaciones en los procedimientos administrativos y tramitaciones de las que es responsable el médico/a de familia. En este sentido supone un paso más allá de las recomendaciones científicas basadas en la evidencia y persigue mejorar la gestión sanitaria.

MONOGRÁFICO PAPPS

El PAPPS (Programa de Actividades Preventivas y de Promoción de la Salud) publica cada dos años un monográfico en la revista de referencia Atención Primaria con recomendaciones y actividades preventivas en distintas áreas: prevención del cáncer, enfermedades infecciosas, cardiovasculares, etc. En esta publicación se trabajan los principales consensos y producción científica en el ámbito de la prevención y promoción de la salud.





CONSENSO HEPATITIS

Conjuntamente con la Asociación Española para el Estudio del Hígado /AEEH), la semFYC promueve la Guía de recomendaciones para el diagnóstico precoz, la atención, el manejo y la prevención de la hepatitis C en Atención Primaria que persigue dotar a los médicos/as de familia de un consenso que contemple tanto las indicaciones, estrategias y técnicas de diagnóstico precoz, como los principios de estadiaje, de tratamiento y de seguimiento de la hepatitis crónica C, así como los criterios de coordinación entre los diferentes niveles asistenciales, y las recomendaciones específicas sobre prevención y educación en salud.

ALIANZA PARA LA ELIMINACIÓN DE LAS HEPATITIS VÍRICAS

La semFYC ha sido parte activa y única sociedad de Atención Primaria que ha participado en la creación de la Alianza para la Eliminación de las Hepatitis Víricas en España, que ha sido presentada en el marco del Congreso Anual de la AEEH.



DIABETES: CAMPAÑAS EN LAS QUE PARTICIPA LA SEMFYC

En el ámbito de la diabetes se han realizado numerosas acciones: desde la campaña 2016 para el cribado de la diabetes en la farmacia comunitaria hasta la presentación del informe «La gestión del paciente diabético en el marco de la implementación de las estrategias de atención a la cronicidad en España», elaborado por un grupo de expertos.

ACUERDO CON LA FEDERACIÓN ESPAÑOLA DE ENFERMEDADES RARAS

La semFYC y la Federación Española de Enfermedades Raras colaboran para proporcionar formación e información a profesionales de atención primaria en cuanto al diagnóstico y el registro de enfermedades raras, así como promover la coordinación asistencial entre atención primaria y atención especializada para garantizar una atención integral a los pacientes. El trabajo conjunto desarrollado desde hace años, ahora se ha estandarizado mediante la firma de un convenio en febrero de 2017.





IMAGEN DE UNA DE LAS
SALAS DURANTE EL
CONGRESO NACIONAL DE LA
SEMFYC (MADRID)

2 LA SEMFYC, MEDICINA DE FAMILIA Y COMUNITARIA EN ESENCIA

A diario, la semFYC contribuye a la efectividad, eficiencia, viabilidad y equidad del SNS a través del desarrollo de la Medicina Familiar y Comunitaria como eje central del sistema sanitario y modelo integral, de calidad y participativo, para entender los problemas de salud.

Con el médico/a de familia y la organización

La semFYC es una organización viva y en contacto con el territorio a través de nuestras sociedades federadas, que comprende las necesidades específicas de los médicos/as de cada centro de salud y aporta un nexo de trabajo y servicios comunes para y con los médicos/as de familia.



La organización en sociedades federadas, la constitución de cuatro grandes programas transversales y la creación de grupos de trabajo, son algunos de los rasgos que caracterizan la organización de la semFYC.

Organización de sociedades federadas

La semFYC es la **única sociedad científica de Medicina de Familia con sociedades federadas** implantadas y en contacto directo con la realidad y la Administración de cada comunidad. Mediante el conocimiento de los rasgos particulares de cada territorio, la semFYC aporta una visión global de la realidad de la Medicina de Familia, promoviendo la especialidad, generando nuevos conocimientos, apoyando en el avance de la investigación, formando nuevos profesionales y fomentando la incorporación inmediata de la Medicina de Familia en la universidad.



AGAMFEC
Asociación Galega de Medicina Familiar e Comunitaria



CAMFIC
Societat Catalana de Medicina Familiar i Comunitària



IBAMFIC
Societat Balear de Medicina Familiar i Comunitària



NAMFYC
Sociedad Navarra de Medicina Familiar y Atención Primaria



OSATZEN
Sociedad Vasca de Medicina Familiar y Comunitaria



SAMFYC Andalucía
Sociedad Andaluza de Medicina Familiar y Comunitaria



SAMFYC Aragón
Sociedad Aragonesa de Medicina Familiar y Comunitaria



SAMFYC Asturias
Sociedad Asturiana de Medicina Familiar y Comunitaria



SCAMFYC
Sociedad Castellano-Manchega de Medicina Familiar y Comunitaria



SCMFYC
Sociedad Cántabra de Medicina Familiar y Comunitaria



SEMFYCEX
Sociedad Extremeña de Medicina Familiar y Comunitaria



SMUMFYC
Sociedad Murciana de Medicina Familiar y Comunitaria



SOCALEMFYC
Sociedad Castellana y Leonesa de Medicina Familiar y Comunitaria



SOCAMFYC
Sociedad Canaria de Medicina Familiar y Comunitaria



SOMAMFYC
Sociedad Madrileña de Medicina Familiar y Comunitaria



SRMFYC
Sociedad Riojana de Medicina Familiar y Comunitaria



SVMFYC
Societat Valenciana de Medicina Familiar i Comunitària

Organización con programas transversales

A través de actividades docentes, investigadoras o la elaboración de diferentes documentos (recomendaciones, consensos, etc.), los programas de la semFYC contribuyen de un modo esencial en el enriquecimiento del perfil profesional de los especialistas en Medicina de Familia para mejorar la calidad de su práctica y revalorizar el papel de la Atención Primaria. La semFYC dispone de cuatro programas transversales de referencia:

- Programa Actividades Preventivas y de Promoción de la Salud (PAPPS)
- Programa Actividades Comunitarias en Atención Primaria (PACAP)
- Programa Comunicación y Salud
- Programa Dimensión Humana.

PAPPS

Es una de las actividades fundamentales que desarrolla la semFYC con el fin de promover diferentes actividades preventivas en los centros de salud. Las recomendaciones que realizan cada dos años los grupos de expertos, reunidos en workshops, tienen un alto grado de implantación en muchos equipos de Atención Primaria.

PACAP

Es una de las piezas clave de la semFYC y constituye el segundo apellido de nuestra propia denominación. Desde su creación, su propósito sigue siendo promover de forma activa el desarrollo de conocimientos y actividades comunitarias en el ámbito de la Medicina de Familia y la Atención Primaria de Salud.



PROGRAMA COMUNICACIÓN Y SALUD

Se constituye con el propósito de ayudar a desarrollar las capacidades y facilitar herramientas necesarias para humanizar la asistencia sanitaria y mejorar la comunicación asistencial de los profesionales sanitarios.

PROGRAMA DIMENSIÓN HUMANA

Busca potenciar la identidad profesional y social de la Medicina de Familia: fortalecer el pensamiento analítico y crítico, favorecer el desarrollo de los fundamentos de la especialidad y sus métodos específicos, afirmar sus valores; todo ello con el fin de mejorar el trabajo cotidiano del médico/a de familia y su compromiso con las personas.

Grupos de trabajo y programas

Los grupos de trabajo científicos de la semFYC (GdT semFYC) recogen y canalizan las preocupaciones, las demandas y las aspiraciones de sus asociados y asociadas, de la comunidad científica, de los servicios sanitarios y de la sociedad en general.



GRUPOS DE TRABAJO

Los GdT de la semFYC actualmente son:

- | | | |
|---------------------------------------|--|---|
| ● <i>Abordaje al Tabaquismo</i> | ● <i>Ecografía</i> | ● <i>Medicina Rural</i> |
| ● <i>Actividad Física y Salud</i> | ● <i>Enfermedades Cardiovasculares</i> | ● <i>Nefrourología</i> |
| ● <i>Atención a la Mujer</i> | ● <i>Enfermedades Infecciosas</i> | ● <i>Neurología</i> |
| ● <i>Atención al Adolescente</i> | ● <i>Enfermedades Respiratorias</i> | ● <i>Nutrición y Alimentación</i> |
| ● <i>Atención al Mayor</i> | ● <i>Enfermedades Reumatológicas</i> | ● <i>Salud Basada en las Emociones</i> |
| ● <i>Atención Familiar</i> | ● <i>Genética Clínica y Enfermedades raras</i> | ● <i>Salud Mental</i> |
| ● <i>Bioética</i> | ● <i>Grupo de Intervención en Drogas</i> | ● <i>Seguridad del Paciente</i> |
| ● <i>Cáncer</i> | ● <i>Hipertensión Arterial</i> | ● <i>Innovación Tecnológica y Sistemas de Información</i> |
| ● <i>Cirugía Menor y Dermatología</i> | ● <i>Medicina Basada en la Evidencia</i> | ● <i>Urgencias y Atención Continuada (GUAC)</i> |
| ● <i>Cuidados Paliativos</i> | | ● <i>Utilización de Fármacos</i> |
| ● <i>Demencias</i> | | ● <i>VIH/Sida</i> |
| ● <i>Desigualdad y Salud</i> | | |
| ● <i>Diabetes</i> | | |
| ● <i>Dislipemias</i> | | |

Otras iniciativas singulares de la semFYC



JORNADAS DE PRIMAVERA: UN ESPACIO PARA LA REFLEXIÓN Y EL INTERCAMBIO

En este espacio, la Junta Directiva de la semFYC, el Consejo Asesor de la Sociedad y grupos de expertos debaten durante dos días las necesidades, ideas y posicionamientos de la Sociedad. Las Jornadas de Primavera se han convertido en un elemento de apoyo para la Junta Directiva de nuestra Sociedad, un apoyo indispensable que ayuda a crear pensamiento y aporta carácter a la Sociedad.

En estos últimos años hemos debatido sobre la sostenibilidad del Sistema Sanitario, sobre el futuro de los jóvenes médicos de familia, la troncalidad, la medicina centrada en la persona, el Código ético de la Sociedad, el modelo de congresos, etc. Sobre muchos de estos posicionamientos se han realizado propuestas y documentos que han marcado el plan estratégico y el devenir de la Sociedad.

NUEVO MODELO DE CONGRESO

Tenemos la responsabilidad y, al mismo tiempo el privilegio de participar entre todos en la construcción de un nuevo modelo de congreso, con el objetivo de adaptarlo a los intereses e inquietudes de los que conformamos una sociedad científica como la semFYC y de que su actividad se acerque a la población mediante debates y otras actividades con la ciudadanía aprovechando los espacios públicos. Estamos trabajando en un congreso colaborativo en su diseño, con una estructura más dinámica, con actividades novedosas, de menor duración y más participativas.

CÓDIGO ÉTICO

En los últimos años, la semFYC ha trabajado en el desarrollo del Código ético y la implantación de la Declaración de actividades. El objetivo principal es generar cultura de transparencia, necesaria para asegurar el buen funcionamiento de una sociedad científica.

Promoción de la salud: sensibilización

El impulso de las estrategias de promoción de la salud y las de hábitos saludables para la población es una de las bases sobre las cuales se fundamenta la Medicina de Familia. Los médicos/as de esta especialidad trabajan a diario para sensibilizar a la comunidad sobre estos principios. La semFYC, de igual modo, apoya e inspira este trabajo de sensibilización con la puesta en marcha de diversas campañas y acciones.

SEMANA SIN HUMO

Campaña que se realiza anualmente con el apoyo del Ministerio de Sanidad en todos los centros de salud de España coincidiendo con el Día Mundial sin Tabaco. Durante esa semana, los centros de salud entregan a sus pacientes material divulgativo (consejos para dejar de fumar y sobre el tabaquismo pasivo) y la posibilidad de acceder a terapias a quienes deseen dejar de fumar. La responsabilidad de la organización de esta actividad corresponde al Grupo de Abordaje del Tabaquismo (GAT) y al Programa de Actividades Preventivas y de Promoción de la Salud (PAPPS) de la semFYC.



Semana del autocuidado



Decálogo para vivir más, mejor y más feliz

Tener una buena salud también depende de nuestros esfuerzos para adoptar un estilo de vida saludable. Tú puedes protagonizar tu salud y elegir si quieres **vivir más, mejor y más feliz**. Tus valores y creencias son tus fortalezas que te ayudarán a realizar cualquier cambio para que sigas mejorando. Sigue estos consejos básicos para lograrlo.

- 1 Come sano**
 - Toma frutas y verduras, al menos 5 raciones al día.
 - Compra alimentos frescos, evita los ultraprocesados.
 - Bebe agua, evita los refrescos, zumos y alcohol.
 - Revisa el tamaño de tus raciones para mantener un peso saludable.
 - No olvides las legumbres, frutos secos y el aceite de oliva virgen extra.
 - Come con menos sal.
 - Cadete, es un arma del que puedes disfrutar.
- 2 Consumo de alcohol**
 - Conoce si tu consumo de alcohol pone en riesgo tu salud, depende de la cantidad y de la frecuencia.
 - El consumo debe ser 0 para conducir, en la lactancia, el embarazo, si haces trabajos de precisión, en los menores de edad o si tomas medicamentos o padeces alguna enfermedad.
- 3 Realiza actividad física**
 - Elige un tipo de actividad que sea adecuada a tus condiciones y que te guste.
 - Realiza actividad física de forma regular, 30 minutos al menos 5 días a la semana. En períodos de 10 minutos también es beneficioso.
 - Cualquier actividad cuenta, como subir los peldaños de una escalera o caminar, etc.
 - Ve andando o en bicicleta al trabajo o a hacer recados siempre que sea posible.
 - Rompe el sedentarismo: no estés más de una hora seguida sentado/a.



Decálogo para vivir más, mejor y más feliz

Tener una buena salud también depende de nuestros

A causa del aumento de la prevalencia de las enfermedades crónicas y el envejecimiento de la población el autocuidado se ha convertido en una estrategia esencial en los modelos sanitarios más avanzados. Con este trasfondo, la semFYC convoca anualmente la Semana del Autocuidado —que en 2017 alcanza la quinta edición— a fin de concienciar sobre cuatro aspectos fundamentales para el autocuidado, que varían anualmente.



En la última edición, los temas elegidos fueron el insomnio, la jubilación saludable y las conductas alimentarias de riesgo.

Además de concienciar sobre estos aspectos específicos, la Semana del Autocuidado es el momento en que la semFYC da a conocer los resultados de la Encuesta Nacional del Autocuidado y publica su Decálogo del Autocuidado.

Información para el paciente



WEB PARA PACIENTES

Un espacio pensado para mejorar los conocimientos y dar más información a los pacientes con el fin de facilitar la toma de decisiones, así como recordar y reforzar aquellos consejos y actividades propuestas para estos. Desde la semFYC se ha realizado un esfuerzo para que puedan participar e implicarse todas las personas en el cuidado de su propia salud; se trata de un paso imprescindible para lograr un mayor bienestar físico y psicológico.

CONSEJO EN ESTILOS DE VIDA

Fruto de la colaboración del Grupo de Educación Sanitaria y Promoción de la Salud del PAPPS de la semFYC y la Dirección General de Salud Pública, Calidad e Innovación del Ministerio de Sanidad, Servicios Sociales e Igualdad, se han elaborado materiales de refuerzo sobre orientación en estilos de vida; desarrollados en el marco de la Estrategia de Promoción de la Salud y Prevención en el SNS.





3 CAPACITACIÓN PARA MÉDICOS/AS DE FAMILIA

La semFYC lleva a cabo una nutrida actividad editorial y comunicativa que conceptualiza y desarrolla material científico de vanguardia, en todos los formatos, especializado en el ámbito de la Medicina de Familia y Comunitaria.

Formación especializada

Publicaciones, programas formativos y bibliotecas documentales son algunos de los instrumentos que la semFYC ha creado, impulsado y consolidado en lo que se refiere a formación especializada, continua y también actualizada, siempre en el ámbito de la Medicina de Familia. La capacitación de los y las profesionales de la especialidad es uno de los campos en los que la semFYC ha trabajado más y goza de mayor reputación.

PROYECTOS Y ACCIONES REALIZADAS DESDE Y PARA LA ESPECIALIDAD DE MEDICINA DE FAMILIA Y COMUNITARIA



PUBLICACIONES

Proyectos editoriales especializados en Medicina Familiar y Comunitaria

Congresos y Ediciones semFYC dispone de un equipo de editoras especializadas en ciencias de la salud que impulsan publicaciones científicas de referencia en Medicina de Familia y Comunitaria. Los proyectos editoriales desarrollados constituyen la principal biblioteca profesional especializada en Medicina de Familia.



GUÍA TERAPÉUTICA EN ATENCIÓN PRIMARIA

*Con más de 35.000 ejemplares vendidos, y seis ediciones en su haber, la **Guía Terapéutica en Atención Primaria**. Basada en la **selección razonada de medicamentos**, se considera una de las obras de referencia en Medicina de Familia tras quince años de evolución, trabajo y actualización. Su éxito se basa en su adaptación práctica hacia el manejo y tratamiento de los principales problemas de salud que se abordan desde la Atención Primaria.*

MANUAL DE EXPLORACIÓN FÍSICA

Este libro es único en su campo: es el primer libro que conjuga la visión tradicional de la exploración física por aparatos y sistemas, con una visión más actual, orientada a las personas, a sus síntomas y sus problemas, y siempre basada en la evidencia. Se sustenta en la búsqueda de literatura científica que respalde o avale la utilidad de llevar a cabo una determinada maniobra exploratoria o un conjunto de maniobras para confirmar o descartar una hipótesis diagnóstica.



**LA SEMFYC HA HECHO POSIBLE QUE DISEÑO Y CIENCIA SE UNAN
EN EL PRIMER ATLAS GRÁFICO DE URGENCIAS**



Las ilustraciones médicas han sido realizadas por el residente de Medicina de Familia y Comunitaria Augusto Saldaña que, desde hace tiempo, es conocido por su trabajo en dotar de un soporte visual a la explicación científica.



*La semFYC ha hecho realidad el primer **Atlas gráfico de urgencias** para el profesional sanitario. Se trata de una edición ilustrada que presenta la información en un formato muy atractivo, especialmente pensada para ayudar a residentes que tienen que enfrentarse por primera vez con la realidad de los pacientes, así como para profesores y profesoras que desean repasar visualmente de forma rápida los conceptos que ya conocían.*

También es un libro perfecto para aquellos profesionales de Enfermería que quieran recuperar algunos de los conocimientos que ya dominan y para estudiantes que tienen que refrescar conceptos antes de un examen.

El Atlas gráfico repasa una a una las patologías más frecuentes así como las más desconocidas y constituye en su conjunto una obra en la que se encuentran amplios conocimientos médicos y científicos en un formato que cuida la estética y el diseño en una edición única en este tipo de temáticas.



**SOLO PARA LOS SOCIOS/AS,
HAY TARIFAS DE DESCUENTO
EXCLUSIVAS EN LA ADQUISICIÓN
DE LAS PUBLICACIONES DE
SEM FYC EDICIONES**

OTRAS PUBLICACIONES DE REFERENCIA

- *Escenarios clínicos de la ecografía en la Medicina Familiar*
- *Gestión de lo cotidiano*
- *Guía de actuación en Atención Primaria (4ª ed.)*
- *Manual de exploración física*
- *Manual de urgencias y emergencias (2ª ed.)*
- *Tratado de Medicina de Familia y Comunitaria (2ª ed.)*
- *Guía de ayuda al diagnóstico en Atención Primaria (2ª ed.)*
- *Manual de enfermedades infecciosas en Atención Primaria (4ª ed.)*
- *Educación sanitaria en el asma (2ª ed.)*
- *Atención a las personas mayores desde la Atención Primaria*
- *Prescripción ejercicio en el tratamiento de enfermedades crónicas*
- *Manejo de las dislipemias en Atención Primaria*
- *Uso clínico de los psicofármacos en Atención Primaria*
- *MAPA en Atención Primaria*

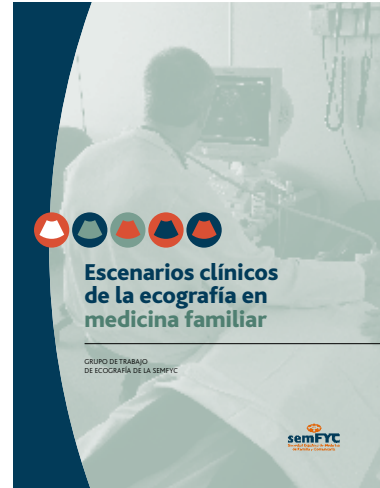
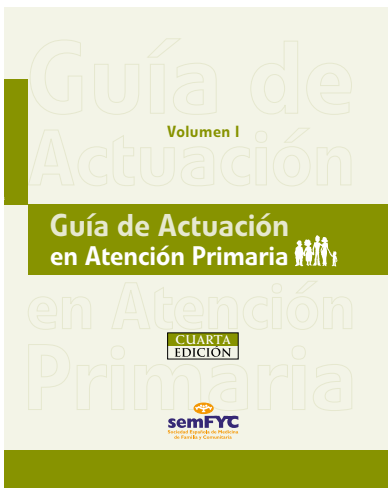

BIBLIOTECA DIGITAL

Información de valor para el médico/a de familia con acceso *on-line*

Hoy en día, la comunicación digital ofrece a todos los profesionales la posibilidad de tener acceso a información actualizada y accesible desde múltiples dispositivos. Las herramientas digitales son, además, un soporte ideal para la actualización inmediata de contenidos.

Productos de la semFYC vinculados a la base documental digital:

TODAS LAS PUBLICACIONES SEMFYC SON EVALUADAS POR EL COMITÉ EDITORIAL DE LA SOCIEDAD.

LA SEMFYC GARANTIZA LA INDEPENDENCIA DE TODAS SUS OBRAS, SU CALIDAD CIENTÍFICA Y SU RIGOR.

AMFSOCIOS: SECCIONES DE AMF ON-LINE DE ACCESO GRATUITO PARA SOCIOS/AS

Artículos en formato electrónico, abiertos a todos los socios/as de la semFYC (previo registro gratuito). Secciones abiertas a la colaboración espontánea de residentes. Se publica al mismo tiempo que cada uno de los números habituales de AMF en papel exclusivos para los suscriptores/as de AMF (excepto los dos monográficos).



E-DOCUMENTOS SEMFYC, DISPONIBLES ON-LINE

<http://e-documentossemfyc.es/>

Biblioteca digital donde se encuentran las publicaciones digitales y las sesiones e-clínicas que los grupos de trabajo y colaboradores/as de la semFYC elaboran. La plataforma permite acceder a los contenidos y descargarlos en un formato apto para su impresión. Este depositario virtual permite a la semFYC publicar aquellos documentos que no serán editados en papel.



WEB DE COMUNICACIONES Y PONENCIAS

<http://www.comunicacionescongresosemfyc.com/>

Acceso a todas las comunicaciones y ponencias de los congresos de la semFYC. A través de esta web, la semFYC pone a disposición de todos sus asociados/as la publicación de todos los artículos científicos presentados en los Congresos semFYC. Textos completos de las ponencias de algunas de las actividades realizadas en cada Congreso, como mesas, debates, actualizaciones, etc., y todas las comunicaciones, tanto las que se presentan en formato oral como póster.

BIBLIOTECA VIRTUAL CON MÁS DE 700 DOCUMENTOS

En la Biblioteca Virtual de la web de la semFYC se pueden encontrar los documentos más relevantes que se han ido publicando en formato pdf: declaraciones de grupos de interés, consensos, diversos documentos en los que semFYC ha participado. La página web de la semFYC accesible y directa, contiene monografías sobre casos clínicos, documentos de medicina de familia internacional, manuales imprescindibles, preguntas clínicas, acceso a la Saludpedia, información sobre seguridad medicamentosa y otros documentos sobre técnicas y procedimientos.



REVISTAS

Publicaciones periódicas para profesionales de la Medicina de Familia

La difusión del conocimiento se materializa también a través de publicaciones periódicas, en formato digital o papel y con contenidos sectoriales. Estas son las principales revistas editadas o promovidas por la semFYC, que son cabeceras de referencia para todo médico/a de familia:

ATENCIÓN PRIMARIA

Es una revista de originales que publica trabajos de investigación relativos al ámbito de la Atención Primaria de Salud. Desde el punto de vista conceptual, Atención Primaria asume el nuevo modelo de Atención Primaria de Salud, orientado no solo a la curación de la enfermedad, sino también a su prevención y a la promoción de la salud, tanto en el plano individual como en el de la familia y la comunidad.



COMUNIDAD

Durante sus casi 20 años, esta revista ha difundido muchas actividades comunitarias que se han ido realizando en Atención Primaria. La revista profundiza sobre la inequidad en salud, intentando utilizar esas experiencias de atención comunitaria como fuente de información para la descripción de las desigualdades y para construir sobre los éxitos de las intervenciones modelos de buena práctica que puedan ser difundidos, utilizados y evaluados en otros centros.

DOCTUTOR

El Blog DocTutor (www.doctutor.es) es una plataforma on-line desde la que se publican mensualmente artículos relacionados con la realidad diaria de los tutores y su relación con los residentes. Se trata de una publicación con vocación didáctica, a la vez que difunde testimonios directos de la tutorización y la residencia.



REVISTA AMF

Esta revista forma parte del programa de formación a distancia de la semFYC. AMF: Actualización en Medicina de Familia tiene una orientación práctica y rigurosa. Combina los grandes temas de la medicina de familia (que se revisan cada 4 años), con otros aspectos o problemas a menudo olvidados. AMF aborda los problemas de salud desde diferentes y nuevos puntos de vista, con una amplia propuesta de secciones.

ACTUALIDAD DIGITAL

Canales de comunicación digitales sobre actualidad profesional

La semFYC cuenta con diversas herramientas de comunicación a sus asociados/as que permiten compartir información y conocimiento con total inmediatez

NOTICIAS SEMFYC

Información de actualidad sobre Medicina de Familia: dos boletines mensuales permiten a nuestros asociados/as estar al día de lo que pasa en torno a la Medicina de Familia y la semFYC.



ALERTAS SOBRE SEGURIDAD MEDICAMENTAL

Desde principios de 2013 la semFYC envía por correo electrónico información relativa a la seguridad de un medicamento o la prevención de riesgos (DHPC), establecida en el artículo 10.2 del RD 1344/2007. Un aspecto fundamental para la actualización del médico/a de familia.

LA SEMFYC HA DESARROLLADO PRODUCTOS EXCLUSIVOS PARA LOS SOCIOS/AS, ENTRE LOS QUE DESTACAN AMFSOCIOS O #NOTICIAS SEMFYC

FORMACIÓN CONTINUA

Propuestas docentes propias, acordes con el programa de la especialidad

Con un claro enfoque hacia la actualización del conocimiento y de la práctica clínica, la semFYC desarrolla e impulsa AMF, el programa formativo y revista de referencia para la mejora continua de la especialidad.

AMF

AMF, Actualización en Medicina de Familia, es el programa de formación continuada de la semFYC; que tiene como objetivo proporcionar a los médicos/as de familia una herramienta de formación continuada, basada en el programa de la especialidad, diseñada y elaborada por otros médicos/as de familia.

>> Distribuye sus contenidos entre el formato revista y un potente portal electrónico (www.AMF-semFYC.com). Y dispone de un sistema de evaluación periódica (cada 6 meses) personalizado; su superación da derecho a obtener créditos formativos oficialmente reconocidos.

Se trata de una propuesta formativa reconocida entre los profesionales de la Medicina de Familia, pero también por las administraciones, con las que se han llegado a alcanzar acuerdos para distribuirla entre los médicos/as de familia de numerosas Comunidades Autónomas.



**LA SEMFYC DISPONE DE
UN CAMPUS VIRTUAL CON
MÁS DE 6.000 PERSONAS
REGISTRADAS**

PROPUESTAS DOCENTES PROPIAS

Talleres y acciones formativas a medida del médico/a de familia

La semFYC organiza acciones formativas anuales mediante dos métodos principales: la formación mixta (parte *on-line* y parte presencial) y la formación *on-line*. Como elemento de valor añadido, la semFYC dispone de varios materiales docentes y un conjunto de expertos responsables de la coordinación de los cursos y sus contenidos.

Algunas propuestas formativas de referencia promovidas por la semFYC:



CURSOS 2017

Durante el curso 2017 se han desarrollado, entre otras, acciones formativas con los siguientes temas:

- *Cirugía Menor en Atención Primaria (2ª edición; en formato on-line y taller presencial)*
- *Abordaje del paciente con cronicidad compleja*
- *Entrevista Clínica*
- *Búsqueda bibliográfica*
- *Revisión sistemática y lectura crítica de la literatura*
- *Herramientas de apoyo emocional para el médico de familia y sus pacientes*

Además de un curso de inglés y otro de “Manejo extrahospitalario de las principales emergencias” en colaboración con English Central y CCOO, respectivamente.

AVANCE CURSOS 2017-18

- *Atención a las personas mayores desde la Atención Primaria. (Componentes primordiales)*
- *Tratamiento de los problemas de salud mental más prevalentes en la consulta del médico de familia*
- *Curso on-line de la Guía terapéutica en Atención Primaria*
- *Introducción a motivos de consulta más frecuentes en urgencias (para R2, R3 y R4)*
- *Insulinización. 3ª edición (patrocinado por Sanofi y comienza el 12 de septiembre)*



SESIONES E-CLÍNICAS

Las Sesiones e-clínicas son programas formativos on-line autogestionados, pensados para ser realizados en los centros de salud, aunque también pueden cursarse de manera individual. Consiste en material para ponente (una presentación de contenidos y un documento con instrucciones y consejos para impartir la sesión) y material para asistente (con contenidos teóricos).

Además, también se ofrecen enlaces a los artículos de bibliografía complementaria; evaluación para obtener la acreditación; información y recursos para impartir sesiones clínicas eficaces; un foro, y otros recursos. Solamente es necesario que se inscriba una persona del centro de salud, entrar en el Programa o en la Sesión que le interese para que puedan acceder los compañeros y compañeras del centro interesados al Campus Virtual.

Todas las sesiones e-clínicas están acreditadas por la Comisión de Formación Continuada de las Profesiones Sanitarias de la Comunidad de Madrid del Sistema Nacional de Salud o el Servei d'Acreditació del Consell de Col·legis de Metges de Catalunya.



Sesiones E-Clínicas, 2017-18:

- Uso de la formulación magistral en Atención Primaria
- Manejo de la dispepsia en la consulta



ECOGRAFÍA PARA MÉDICOS DE ATENCIÓN PRIMARIA

Desde hace años, la semFYC ha hecho una apuesta decidida por el uso de la ecografía que ha ido ganando protagonismo en todos los ámbitos de la atención sanitaria, razón por la cual se considera una competencia muy útil en la consulta y en el global de la Atención Primaria a la hora de mejorar el diagnóstico y la asistencia del paciente ya que esta se realizan en el momento.



Cabe destacar la celebración de un mayor volumen de cursos especializados en ecografía para el próximo curso (estos cursos complementan la oferta formativa 2017-18):

- Ecografía en Urgencias (será mixto con tres 3 talleres)
- Monográfico sobre ecografía musculoesquelética.

FORMACIÓN PATROCINADA 2017: PROGRAMA CLINICAPRACTICA

Formación on-line dirigida a centros de salud y, pasados 3 meses de su inicio, se abre también como curso para que se pueda matricular cualquier persona interesada.

En esta edición se ha ocupado de: Abordaje del paciente con afecciones cutáneas (Psoriasis); Patologías funcionales digestivas; Dislipemia aterogénica; Prevención de las enfermedades infecciosas; Vacunas en el adulto; Monitorización en glucosa; Asma y enfermedad pulmonar obstructiva crónica al día; Hiperuricemia y gota; Valoración y manejo de la gota desde Atención Primaria; Abordaje de la hidradenitis supurativa en Atención Primaria; Cáncer de cérvix; Insomnio; HBP; Diabetes; Hepatitis; Narcolepsia; Dislipemias (Parte II).



FORMACIÓN PATROCINADA, 2017: PROGRAMA E-MEDICAL

Formación on-line patrocinada por MSD sobre: Actualización de actividades preventivas en estilos de vida; VIH-AP: Actualización VIH en Atención Primaria; La relación médico-paciente; Gestión clínica; Hepatitis; Manejo del paciente con tratamientos biológicos desde Atención Primaria y marco legal desde biosimilares; Manejo del paciente oncológico largo-superviviente desde la consulta de Atención Primaria; Patología cardiometabólica; Curso de tutores en colaboración con SEMI.

OTRAS ACCIONES FORMATIVAS

- *Haciendo frente al dolor. Afronta*
- *Escenarios Clínicos de Afronta*
- *Casos clínicos, Programa Zoom 65+:
Abordaje Integral de la Diabetes Mellitus tipo 2*
- *Complicaciones microvasculares*
- *InspirAPP.*
- *Proyecto Cronexa.*



4 ESPACIOS DE ENCUENTRO PARA MÉDICOS/AS DE FAMILIA

La semFYC, constituyó Congresos y Ediciones semFYC para proveer de diferentes servicios en esta especialidad de forma exclusiva para semFYC y sus Sociedades Federadas. Cuenta con un equipo técnico especializado en la organización y gestión integral de congresos en los que se han abarcado congresos de ámbito nacional e internacional.

El congreso nacional de la Medicina de Familia más importante

La semFYC organiza congresos nacionales e internacionales, generales y especializados como espacios de encuentro para médicos/as de familia. Además, impulsa la reflexión sobre nuevos modelos y propuestas de convocatoria de espacios para la formación.



EL CONGRESO ANUAL DE LA SEMFYC

Anualmente la semFYC convoca el Congreso Nacional de la Sociedad que, tras 37 ediciones realizadas por toda la geografía española, es la cita de referencia más importante de la Medicina de Familia y Comunitaria. El Congreso de la semFYC tiene un conjunto de rasgos distintivos que aportan un valor indiscutible:

- Es el congreso de la Medicina de Familia en el que se presentan más solicitudes de comunicación, dado el gran valor y prestigio profesional que representa.
- Se trata de un congreso itinerante por toda la geografía española.
- La semFYC ha optado por una política de máxima transparencia tanto en lo relativo a participación de la industria como a exposición pública de intereses por parte de los participantes mediante el Código Ético.
- Se incentiva la participación de los socios/as mediante cuotas asequibles y adaptadas a médicos de familia y residentes.

NUEVO MODELO DE CONGRESO

A raíz de un debate celebrado en las Jornadas de Primavera se inició un profundo proceso de definición del «nuevo modelo de congreso», inaudito en las sociedades medicocientíficas de todas las especialidades.

LA SEMFYC APLICA UNA POLÍTICA DE TRANSPARENCIA EN MATERIA DE PARTICIPACIÓN DE LA INDUSTRIA EN SU CONGRESO

LOS SOCIOS/AS —SEAN MÉDICOS/AS DE FAMILIA O RESIDENTES— OBTIENEN REMARCABLES DESCUENTOS EN LA INSCRIPCIÓN

Otros congresos de la semFYC

CONGRESO DE COMUNICACION Y SALUD

La misión del Grupo-Programa Comunicación y Salud es ayudar a desarrollar las capacidades y herramientas necesarias que sirvan a los profesionales sanitarios para humanizar la asistencia sanitaria y mejorar la comunicación asistencial. Está impulsado por un grupo de profesionales sanitarios, en su mayoría provenientes del mundo de la Atención Primaria, con un particular interés en los aspectos de entrevista clínica y comunicación asistencial. El Grupo-Programa de Comunicación y Salud celebra un congreso anual con una amplia oferta formativa en talleres que reúne a más de 400 profesionales de la salud.

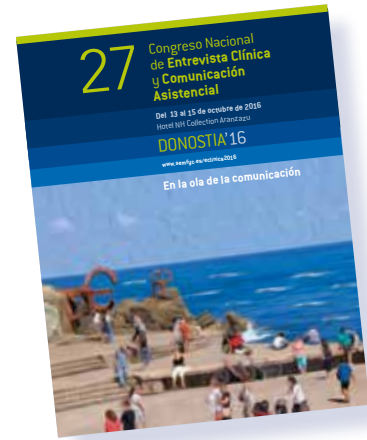

JORNADAS DE MEDICINA RURAL

Una experiencia recién inaugurada. En 2016 se han organizado las segundas Jornadas de Medicina Rural, organizadas por el Grupo de Trabajo (GdT) de Medicina Rural de la semFYC. Las jornadas, como punto de encuentro entre médicos/as rurales, analizan las raíces, problemas y soluciones en la medicina rural en España y el futuro de la medicina rural.

CONGRESOS Y JORNADAS DE REFERENCIA

- Jornadas de Primavera semFYC
- Jornadas de GdT de Respiratorio
- Jornadas del GdT de Diabetes
- Jornadas de Coordinadores de los GdT semFYC

**LA SEMFYC ORGANIZA TANTO
 ENCUENTROS GLOBALES SOBRE
 MEDICINA DE FAMILIA Y COMUNITARIA,
 COMO ENCUENTROS ESPECÍFICOS
 DE SUS GRUPOS DE TRABAJO**



JORNADA DE RESIDENTES Y TUTORES

Un encuentro en el que residentes y tutores celebran juntos sus jornadas anuales. Estas jornadas cuentan con un programa científico capaz de satisfacer las necesidades formativas de ambos colectivos, con talleres de utilidad para el desempeño de la labor diaria. Al mismo tiempo, facilita la presentación de proyectos y trabajos de investigación, experiencias y casos clínicos que favorecen su mejora curricular.



ENCUENTRO PACAP

Programa de Actividades Comunitarias en Atención Primaria.

El objetivo es un intercambio de experiencias entre los profesionales, agentes sociales y ciudadanía interesados en la salud comunitaria así como estimular la innovación en la promoción de la salud. En su decimo octava edición, Zaragoza 2016, ha reunido a más de 500 profesionales.





semFYC

**Sociedad Española de Medicina
de Familia y Comunitaria**

www.semfy.com